

6月20日(火) 18時15分～ 第33回サスケアリンク勉強交流会



アンケートや資料はQRで!

まずは皆さんzoomの名前変更をお願いします!

①Zoomの下の参加者ボタンをクリック



②右上の自分の名前の詳細ボタンをクリック



③名前・企業名・@地域を記入ください

例 奥山 勝弘 GSコンサルティング @名古屋

④ビデオはオン、音声はミュートにてお待ちください

<https://suscare.net>
<https://www.facebook.com/suscarelink/>

あなたの足は大丈夫? 3ステップで現状をチェック!
9割の人が知らない足と健康の秘訣
～ウェルネスフットのすすめ～

講師紹介



AMEMe 代表
ウェルネスフットアカデミー
ウェルネスフットコーチ
雨宮 忍枝
あめみや しのえ



【経歴】
2001年 大学在学中よりアルバイトとして靴販売の経験を積む
2003年 大学では心理学・社会学を学び、卒業後デパートへ入社
・靴売場配属。売上1位、特別賞3回受賞 など
・教育トレーナーとして全国の店舗を巡回
・マーチャンダイザーとして靴ブランド立ち上げに従事
2009年 靴選びの失敗と多忙によるストレスから**鬱病を発症休職**
・薬に頼らない回復と根本改善を目指し『足・歩行』を研究
2016年 **数年間の寝たきりを経て祖父他界**
・「もっと若いうちに足を鍛えておけば良かった…」
2017年 グループ人事部 障がい者雇用担当へ
・**第一線で活躍する現役世代の健康が突然奪われる事への衝撃**
2019年 靴売場店長や新規事業での人事・教育体系構築等に従事
2021年 20年の節目に退職
2022年 日本が抱える2つの課題「ウェルビーイング」と
「持続可能な社会」への貢献を目指し独立。
足から「心身・社会的・経済的」健康の実現を目指し
ウェルネスフットアカデミーを開校

本日のスケジュール

18時15分 開始

サスケアリンク理念・概要説明

主催者挨拶・新会員紹介

サスケアチェック アジャストオンライン朝学（秋貞氏）

18時35分 『9割の人が知らない足と健康の秘訣 ウェルネスフットのすすめ』

講師：ウェルネスフットアカデミー 主宰 雨宮 忍枝 氏

東京工業大学 特任助教 内富 寛隆 氏

※ディスカッション・質疑応答タイムあり

19時35分 知恵袋・事務局よりご案内（サスケアオンライン・会員制度など）

20時00分 終了（会場参加者は懇親会を行います）



本日の参加者60名

(2日前までに申込・許可者のみ記載)

都商事株式会社	金子 志帆	ゲスト	オンライン (zoom)
靴とカバン ハギハラ	萩原正人	ゲスト	オンライン (zoom)
都商事株式会社	杉本良太	ゲスト	オンライン (zoom)
株式会社トリニティパートナーズ	山中乾史	ゲスト	オンライン (zoom)
N.K.Cナースングコアコーポレーション合同会社	神戸 貴子	ゲスト	オンライン (zoom)
ストラスコンサルティング株式会社	鈴木寿一	ゲスト	オンライン (zoom)
株式会社スマイル・ラボ	赤沼留美子	ゲスト	オンライン (zoom)
5Dマトリックス	金井克治	ゲスト	オンライン (zoom)
喫茶店 シルビア	金子沙織	ゲスト	オンライン (zoom)
東京工業大学	内富 寛隆	ゲスト	オンライン (zoom)
都商事株式会社	綿谷慎	理事・会員	オンライン (zoom)
ラクリア	本間和幸	理事・会員	オンライン (zoom)
中日綜合法律事務所	熊谷 考人	理事・会員	オンライン (zoom)
株式会社ヘルステクノロジー	和泉 逸平	理事・会員	オンライン (zoom)
(株)クラリス・ヘルスケア・パートナーズ	柴田 明	理事・会員	オンライン (zoom)
都商事(株)	大江 涼	理事・会員	オンライン (zoom)
株式会社ニューテック	小早川 美雪	理事・会員	オンライン (zoom)
なごみの郷	太田和敬	理事・会員	オンライン (zoom)
エイチェスト株式会社	洪城優壱	理事・会員	オンライン (zoom)
株式会社Sen Stage	川田修平	理事・会員	東京会場参加
株式会社SRプランニング	森田 哲	理事・会員	東京会場参加
株式会社あすか	倉島貫	理事・会員	東京会場参加
株式会社DreamAmbassador	清水保孝	理事・会員	東京会場参加
一般社団法人SDGsActionLab	深田英揮	理事・会員	東京会場参加
都商事株式会社	森井 達也	理事・会員	東京会場参加
大地の学校ロータス	今井真央	ゲスト	名古屋会場参加
東京海上日動あんしん生命保険株式会社	長井 哲郎	ゲスト	名古屋会場参加

NPO法人Social Good	玉元貴彦	ゲスト	名古屋会場参加
KEiROW名東区東ステーション	高峰 英彰	ゲスト	名古屋会場参加
YR totalsalon	伊藤賀代子	ゲスト	名古屋会場参加
株式会社ニューテック	金谷境一	理事・会員	名古屋会場参加
サスケアリンク	中條貴久	理事・会員	名古屋会場参加
株式会社ジーエスコンサルティング	河野一平	理事・会員	名古屋会場参加
AMEMe	雨宮忍枝	理事・会員	名古屋会場参加
株式会社Dream Ambassador	脇坂典秀	理事・会員	名古屋会場参加
社会保険労務士法人絆	山口剛志	理事・会員	名古屋会場参加
カブーン株式会社	水谷由美子	理事・会員	名古屋会場参加
株式会社ohanaFITNESS	田中智香子	理事・会員	名古屋会場参加
一般社団法人JIC協同組合支援協会	加藤義昭	理事・会員	名古屋会場参加
中部エネテックコンサルティング(株)	東 庸行	理事・会員	名古屋会場参加
ニューテック	金谷境一	理事・会員	名古屋会場参加
npoアダージョちくさ	下園美保子	理事・会員	名古屋会場参加
エフトス	彦坂俊充	理事・会員	名古屋会場参加
株式会社ohana FITNESS	田中智香子	理事・会員	名古屋会場参加
スリープロス社会保険労務士事務所	葉名尻英一	理事・会員	名古屋会場参加
エイチェスト	近藤亜希子	理事・会員	名古屋会場参加
エイチェスト	鈴木篤史	理事・会員	名古屋会場参加
株式会社ニューテック	南口豊伸	理事・会員	名古屋会場参加
合同会社 金融総研	大迫俊貴	理事・会員	名古屋会場参加
(株) H&G	榊原 英晃	理事・会員	名古屋会場参加
株式会社ジーエスコンサルティング	奥山 勝弘	理事・会員	名古屋会場参加
株式会社カムラッドソリューションズ	山田 唯臣	理事・会員	名古屋会場参加
中部エネテックコンサルティング株式会社	東 庸行	理事・会員	名古屋会場参加
株式会社シセイ	河村達生	理事・会員	名古屋会場参加
オンライン朝学	秋貞将一	理事・会員	名古屋会場参加 ³
昭和在宅クリニック	坪内 健児		名古屋会場参加

地域での連携推進
地域共生社会の実現
めた地域ごとの連携体制)
(福祉・災害・共助など含)

① 持続可能な介護福祉事業者の連携推進体制の構築

サスケアリンク

介護福祉事業者・医療法人など
1,000社（約1%）のネットワーク

- ・ 勉強会交流会など企画開催・商品サービスの調査研究や企画開発
- ・ 経営相談・コンサルタントや商品サービス案内
- ・ 行政や教育機関、研究機関とのネットワーク構築

サスケアリンク運営協議会

主に理事・知恵袋で構成。サスケアリンクのサービスの質を高め、公平性を保つ役割。
商品サービスの研究や認定、勉強会や交流会の企画運営、知恵袋の認定などを行う

介護経営知恵袋（コンサルタント）

ヒト・モノ・カネ・情報など介護経営に関わる様々な専門分野に精通したコンサルタント集団

商品サービスの
開発・提供

商品・サービス提供者
サポーター

課題の共有・提言
協働

行政・自治体・地方公共団体・教育機関
パートナー

教育連携
採用

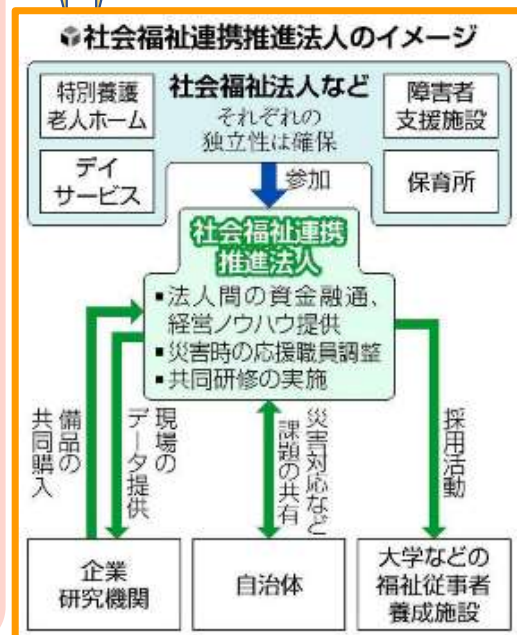

② 介護福祉人材の創出（業界・事業者の魅力発信）



サスケアリンク運営協議会

理事会

代表理事1名
理事1名以上7名未満
監事1名

理事・監事
(50音順)

和泉 逸平 株式会社ヘルステクノロジー
川田 修平 株式会社Sen Stage
河野 一平 株式会社ジーエスコンサルティング
澤田 昌志 株式会社TRINITY PARTNERS
鈴木 篤史 エイチエスト株式会社
中條 貴久 サスティナブルケアリンク株式会社
深田 英揮 一般社団法人SDGsアクション・ラボ
牧 浩正 株式会社ラクー

委員会

太字が設置済み
基本理事と知恵袋で構成
プレミアム会員やサポーター会員、パートナー会員の参加も可能

広報委員会 (広報・会員募集) **松岡委員長**
企画委員会 (定例会他の企画運営) **澤越委員長**
運営サポート委員会 (事務関連) **安江委員長**
会員サービス向上委員会 **中條委員長**

執行部・事務局

安江・澤越・松岡・森井・丸井・和泉・牧・佐藤・本間・彦坂・菅沼・奥山・太田・洪城・細川・山田・澤田・荒井・熊谷

本部事務局：名古屋市中村区名駅5-23-17

東京事務局：東京都江戸川区鹿骨1-22-8-1F

四国事務局：愛媛県松山市南齊院町1108-2-302

「コミュニティづくりからの連携推進・協業・ビジネス創出」

健康・地域づくりに関心のある方々

老人会 民生委員 健康リボン 自治会

高齢者住宅・団地 趣味などの集まり

生活支援コーディネーターや
地域包括支援センター等と連携



健康医学教室（りんご教室）

学び 体験 実践

心と体は毎日りんご1個分作り変えられる

健康セミナー・健康相談

感染対策セミナー

医師・薬剤師・健康医学士などの専門家による健康セミナーや健康相談

認知症・健康チェック

認知症・健康チェック

血圧・健康診断データを利用した認知機能低下リスク判定
その他嚥下筋計測・歩行計測など

生活相談（支援事業者紹介）

家事援助など生活サポート、その他様々なサポートをする事業者を紹介

- ★必要なサポート体制の例★
- オンライン診療
 - 専門家による健康相談
 - 健康教室
 - 健康セミナー
 - 医療機器やシステム等の導入
 - 介護・看護・総合事業
 - 各種生活支援事業
 - 相続・お金・保険等の相談
 - 助成金補助金
 - 社会参画の場の提供
 - 集客支援・協力
 - バズらせるバズリンク！



介護福祉事業者支援の専門家集団

サスケアリンク サスケアリンク ネットワークによるサポート

- 1, 相談窓口・講師派遣・運営支援・サービスネットワーク構築
- 2, 介護・医科・歯科・薬局など事業者向け経営支援・コミュニティ構築

各種サポート（服薬指導・求人・定着・業務委託・会計・経理・人事労務・処遇改善・福利厚生・リスクマネジメント・監査対策・助成金補助金・ノウハウ共有等々）
事業者・専門家合同の勉強会・研究会（デジタル化・商材検討・事例検討・採用育成定着・ビジネスモデル・連携推進等々）
各種研修（医療介護の最新知識・服薬指導・マネジメント・IT活用・階層別人材育成・アンガーマネジメント・採用手法等々）

TLS事業サービスネットワークイメージ
（トータルライフサポート）

優良事業者

生活課題
※医療

知恵袋はじめ会員の方々の支援や商品・サービス提供を通じて、企業の経営をワンストップサポート。健康寿命の延伸に向けた上記取り組みも含めて、サスケアリンクのメンバーの力を集結して支援していきたい

主催者挨拶

サスケアリンク 理事

株式会社ヘルステクノロジー 代表取締役

和泉 逸平



新会員紹介

昭和在宅クリニック
坪内 健児さん

中部エネテックコンサルティング(株)
東 庸行さん



昭和在宅クリニック 坪内 健児さん

施設名：昭和在宅クリニック

院長：宮嶋 尊則

診療科目：内科 | 精神科・神経科

電話番号：052-380-5904

住所：名古屋市昭和区川名本町

1-47-2 レイナビル1階



自己紹介①

東 庸行 (アズマノブユキ)



◇中部エネテックコンサルティング(株) 代表取締役 2007年設立
(中小企業庁認定経営革新等支援機関) コンサル実績 約250社
経営コンサル/環境エネルギーコンサル etc

◇医療法人白青会 監事&顧問

◇社会福祉法人笑顔いちばん 監事&顧問

◇(一社)ハンズオン 理事

◇環境創生協同組合 理事

◇(一社)不動産オーナー経営学院 運営/資産運用学科講師

◇(株)NOMOK 取締役

◇前東海学園大学 非常勤講師(環境ビジネス戦略)

◇名古屋市立大学大学院 先端型実務家教員養成プログラム受講中



【保有資格】

◎ 中小企業診断士/MBA (経営学修士)

◎ システムアドミニストレーター

◎ 健康経営エキスパートアドバイザー/豊田市働き方改革アドバイザー

◎ 愛知県中小企業診断協会・信用保証協会連携事業 経営診断員

◎ あいち産業振興機構 経営技術専門家

◎ (一社)金融検定協会 事業再生&事業承継マネージャー (TAM)

◎ AIビジネスデザイナー/SDGsビジネスマスター

自己紹介②

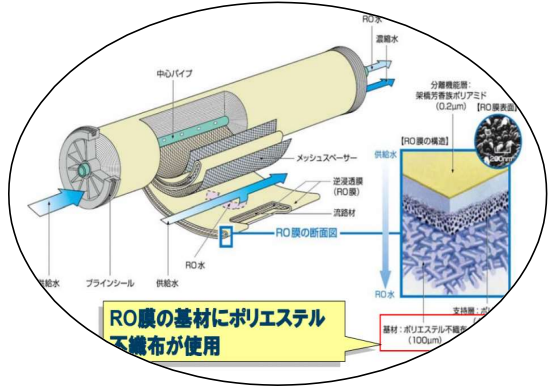

愛知県一宮市 (誕生)

日立プラント建設(株) ~1993

横浜国立大 (化学工学)

(株)ナガセ 研究所水処理G ~1998

(株)venture Link (株式上場/金融機関支援) ~2003

通信venture 取締役 ~2006

経営コンサル 2007(法人設立)

再エネ・省エネventure 取締役 ~2016

東海学園大学院 ~2017(経営学専攻科)

不動産オーナー経営学院 資産運用学科講師 2019~

中小企業診断士 2017(登録)

東海学園大学 講師 環境ビジネス戦略 2020~2021

中企庁認定支援機関 2021(登録)

医療法人 監事 2021年9月~

社会福祉法人 監事 2022年7月~



現在取り組んでいる事業

□環境エネルギー事業

- ・省エネコンサル&ソリューション
- ・再エネコンサル&ソリューション
- ・廃棄物処理/下水処理



- ・カーボンクレジット&AT（海藻類の活用によるGHG（主にCH₄）削減PJT）大学共同研究

□北海道大学(農)地方創生学科新設PJT



□高齢者支援事業

- ・在宅医療経営&拠点拡大支援
- ・生活支援総合事業（FC本部支援/FCジー支援）
+保険外サービス（ワンストップ生活サポート）
- ・STBコンテンツキュレーション&販売



□海外人材/進出事業（IT/介護）



□教育事業（不動産経営/環境ビジネス）



□経営コンサル（新規事業開発/経営革新/事業承継/事業再生）



□映像（CM）×WEB3事業



□ホワイトハッカー/中小企業サイバーセキュリティBCP



□ 省エネコンサル/ソリューションサービス

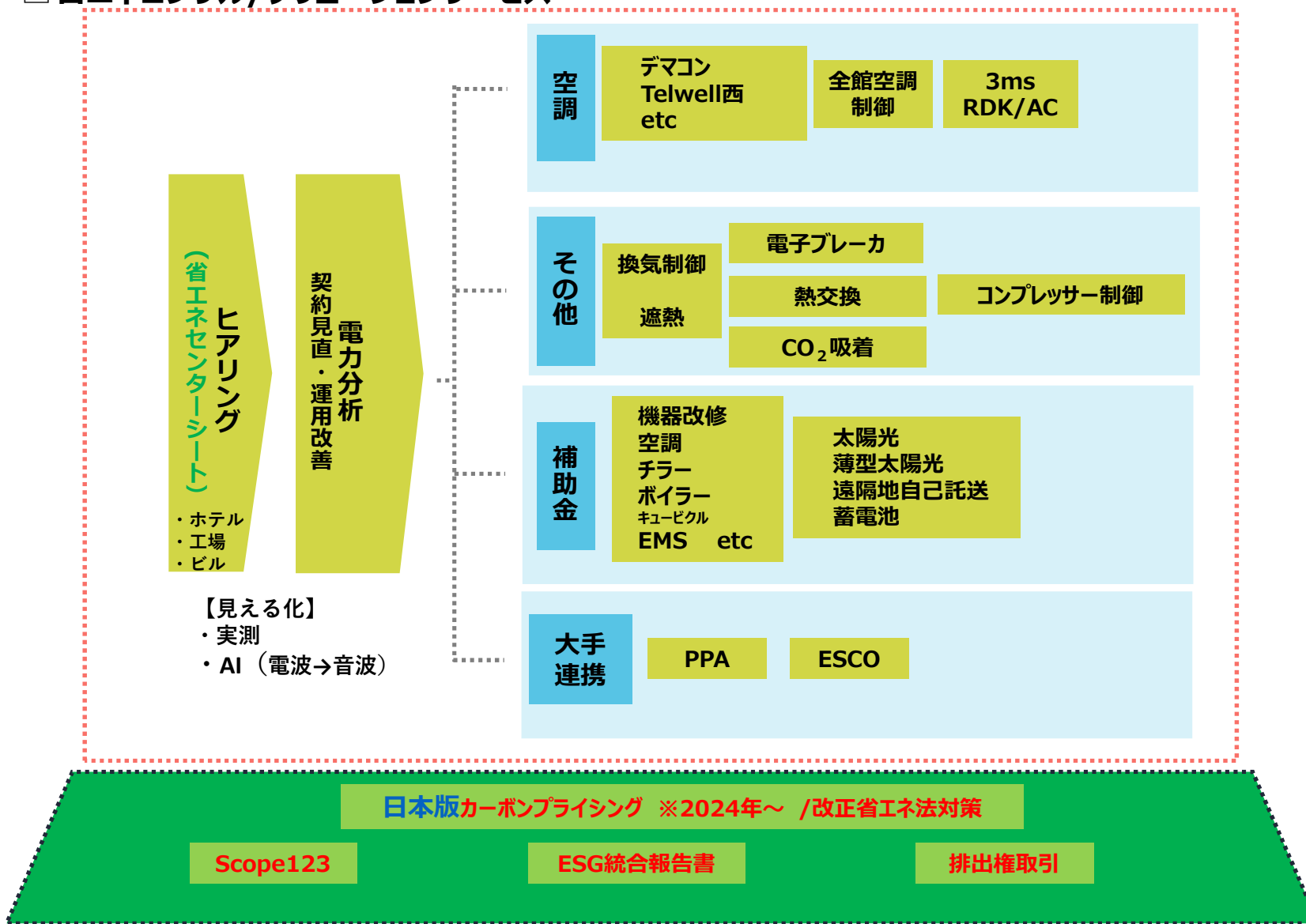



今月のサスケアチェック



「朝学」で解決する3つの課題

講師：秋貞将一氏（オンライン朝学主宰）

**名古屋市在住 42歳 三児の父 山口県出身
学習指導歴23年**

**大手ベンチャー系学習塾での役員経験を経て、
2020年にオンライン朝学を開始**



いっしょに学ぶ。共に夢みる。



「朝学」で解決する3つの課題

①子どもを取り巻く課題解決

- 正しい生活習慣と勉強のやり方を身につける → **学力・能力開発**
- 【オンライン+リアル】コミュニティの創出 → **子どもの孤立を防ぐ**
- サポーターによる体験活動 → **子どもの適職を知る**

②親を取り巻く課題解決

- 忙しい朝の時間を朝学にお任せ（個別指導・習いごと） → **お母さんの余裕**
- 脳分析・遺伝子分析・腸分析を元に子どもに合った家庭教育をカスタム
→ **勉強・運動・睡眠・栄養・心** の領域から子育てをサポート

③教育業界が抱える課題解決

- 朝学をOEM化 → **個人塾やスクールの集客率・単価・継続率向上のお手伝い**
- 家庭学習の領域のサポートに特化 → **競業せず協業して子どもの教育にあたる**

① 子どもの課題解決



朝は勉強のゴールデンタイム

- 起床直後は頭が整理され、一日で最も**学習効率が高い**時間帯。
- 夜と比べて**約4倍**も学習効率が良いとする研究結果も。
- 適度な空腹感と静かな環境で、**集中力**が高まる。
- 自分で決めたことを継続する経験から、子どもたちに**自信**がつく！

朝型の学習習慣と自信は、

子どもたちの生き抜く力につながる！



【朝学ドリームサポーター】とは？

朝学で頑張る子どもたちを応援する大人たちが、「朝学ドリームサポーター」です。「子どもたちの夢と、親御さんの子育てを支援する」ために、現在約100名の社会人がサポーター登録をしています。サポーターも朝学に参加し、子どもたちに承認と励ましの言葉をかけてくれます。サポーターの月会費を原資に、お月謝の割引の実施、お子様へのプレゼント、様々なイベントなどをご提供しています。朝学に参加するお子様はどの子も、朝学ドリームサポーターの支援を受けることができます。

朝学を楽しく続けるために。
子どもたちの未来のために。



サポーターさんの会費はすべて、
子どもたちと保護者様に還元されます。

3分の1

月謝の割引の原資

3分の2

ドリームサポート
イベント・セミナー
子どもたちへのプレゼント
朝学の運営 等

3月度サポーター割引
実績は950円です。
「朝学ドリームサポーター」は、保護者様の
教育費無償化を目指
しています。
※割引額は月により変動します。



ドリームサポーターによるイベント

- 1月 新春お箸作り
- 2月 職業体験
- 3月 関ヶ原遠足
- 4月 お花見
- 5月 田植え
- 6月 ホタル鑑賞
- 7月 BBQ
- 8月 サマースクール
- 9月 稲刈り
- 10月 収穫祭
- 11月 作品展
- 12月 ウィンタースクール



② 親の課題解決



- 忙しい朝の時間を朝学にお任せ（個別指導・習いごと）

子どもが自ら学ぶ習慣をつけることで育児ストレスを軽減

親が子どもの習慣を変えることは難しい。「人」や「場」の力を活用！

さまざまな先生から指導・アドバイスを受けられる

- 脳・遺伝子・腸・心理分析を元に子どもに合った家庭教育をカスタム

子どもに合った勉強のやり方を提案

勉強・運動・睡眠・栄養・心 の領域から子育てをサポート

親が子どもに合った子育てを実践することができる

まずは
1週間体験に
チャレンジ!

オンラインサービスのご案内

【朝学】と【夜学】で最高の勉強習慣を身につけよう!



朝学

月・火・水・木・金
朝 6:00~7:30

※好きな曜日・時間に入退室OK!

夜学

日・火・水・木
夜 20:45~22:15
小学生は21:30まで

1対1のルームで
質問に答えてもらえる!

質問は簡単!
・Zoomのチャットでメッセージを送る
・塾のLINEに問題の画像を送る

■【朝学】【夜学】利用料 (税込・月額)

コース	学年	月額
朝学	全学年	6,930円※
夜学	小学生	5,500円
	中高生	6,600円
セットは2,530円もお得! 朝夜セット	小学生	9,900円※
	中高生	11,000円※

※朝学ご利用者は「朝の習いごと」を無料でご利用いただけます! (別紙参照)
※個別教室と併用の場合は550円引きとなります。
※朝学ご利用の場合2回目のご請求から「サポーター割引」を適用。
※ひとり親家庭は2,200円引き。
※上のお子様がオンラインサービス利用の場合、ごきょうだい二人目より半額。
※オンラインサービスのみご利用の方は月額330円のシステム管理費が加算されます。

- **教材について** ●
 - ・テキスト・学校の副教材・宿題などをご用意ください。
 - ・「フォレスト+」や「フォレスト学習道場」などの家庭学習ツールもご提供しています。
- **参加環境** ●
 - ・Zoomをインストールください。
 - ・パソコンorタブレットを推奨いたします。
 - ・Wi-Fi環境下でのご利用を推奨します。
- **学習方法** ●
 - ・お子様の自学習のサポートをいたします。
 - ・ご質問にはマンツーマンで対応いたします。

オンライン家庭教師

自分だけの担任の先生にマンツーマンで教えてもらうことができます! 回数・時間数・曜日・時間帯は自由に設定していただけます。全国の精鋭講師をご紹介します!



■オンライン家庭教師授業料 (60分あたり・税込)

	公立	私立	60分の授業料	
			学生講師	プロ講師
小学生			2,316円	4,290円
中1		-	2,464円	4,620円
中2		-	2,618円	4,950円
中3		中学受験	2,772円	5,280円
高1		中1	3,080円	5,610円

※月額2,200円のシステム管理費が加算されます。

朝学イングリッシュ

バイリンガルの日本人講師・ちかな先生による少人数のオンライン英会話教室です。学習効率の高い朝の30分で、コミュニケーションをたくさんとって英会話を身につけましょう！初級と中級から自分にあったレベルをお選びください。



講師：杉田智奏
中高英語教員免許保有
カンボジアの孤児院でのボランティア活動などを通して生きた英語を習得。
楽しい授業にご期待ください！

朝学イングリッシュ

■クラス

初級：小学生以上
中級：中学生・おとな向け

■曜日

初級：水・金 中級：月・木
※参加回数自由

■時間帯

朝 6:10 ~ 6:40 (30分)
※途中参加・退席自由

朝の習いごと 受け放題！

朝学費用だけで、5つの習いごとが受け放題です。
習いごとは今後も順次拡充予定です。

習字教室

師範の資格を持つ中野神泉先生によるオンラインの硬筆教室です。中野先生の丁寧な指導はとても好評です。「美しい字を書きたい！」そんな方はぜひ受講してみてください。文字に自信がつくと、日常生活のあらゆる場面で自信がきます！



講師：中野神泉
14歳で日本書写検定2級に合格。20歳で毛筆師範取得後、毎日書道展、創玄展などに入賞。

朝の習字教室

■講師

中野神泉 (なかのしんせん)

■曜日

月曜日 ※参加回数自由

■時間帯

朝 6:10 ~ 7:00 (50分)

※途中参加・退席自由

■準備物

鉛筆・12マスノート

運動共室 by Delight

脳の発達と運動は密接に関係しています。春日井市・一宮市で「運動共室Delight」を運営している安藤隆貴先生が担当します。朝のストレッチで体を目覚めさせ、個人にあった強度の体幹トレーニングで楽しく体を動かします。



講師：安藤隆貴
陸上400m全国大会優勝
経験者。愛知スポーツカ
イロプラクティック認定
トレーナー。

運動共室

■講師

安藤隆貴 (あんどうりゅうき)

■曜日

水曜日 ※参加回数自由

■時間帯

朝 6:40 ~ 7:00 (20分)

※途中参加・退席自由

■受講環境

一畳分のスペースがあればOK！

プログラミング教室 with ga programming

大人気のプログラミング教室！gaプログラミング多治見校教室長の若井和也先生が担当します。PCやタブレットを使って、ゲーム感覚で楽しく学ぶことができます。学年によって発達に適したアプリを使用しますので、飽きずに段階的に学習可能です！



講師：若井和也
gaプログラミング
多治見校教室長。

プログラミング教室

■講師

若井和也 (わかいかずや)

■曜日

金曜日 ※参加回数自由

■時間帯

朝 6:40 ~ 7:10 (50分)

※途中参加・退席自由

■準備物

タッチパネル式PC or タブレット

そろばん&暗算教室

珠算三段、暗算三段の森下先生が優しく楽しく教えてくれる教室です！そろばんでの計算方法と、フラッシュ暗算を使って、楽しみながら暗算力をアップさせましょう。そろばんは計算力だけでなく、記憶力や集中力を高めるトレーニングにもなるので、算数・数学以外の科目にもきっと自信がきます！



講師：森下先生
全珠連 珠算三段・暗
算三段。

そろばん&暗算教室

■講師

森下先生

■曜日

木曜日 ※参加回数自由

■時間帯

朝 6:40 ~ 7:10 (30分)

■準備物

そろばん・ノート・筆記用具

③ 学習塾業界の課題解決



- 朝学をOEM化
**個人塾やスクールの
集客率・単価・継続率向上のお手伝い**
- 家庭学習の領域のサポートに特化
競業せず協業して子どもの教育にあたる



サポーターが朝学っ子
と保護者を支援

オフラインでの体験活動

- | | |
|-----------|---------------|
| 1月 新春お箸作り | 2月 職業体験 |
| 3月 関ヶ原遠足 | 4月 お花見 |
| 5月 田植え | 6月 ホタル鑑賞 |
| 7月 BBQ | 8月 サマースクール |
| 9月 稲刈り | 10月 収穫祭 |
| 11月 作品展 | 12月 ウィンタースクール |

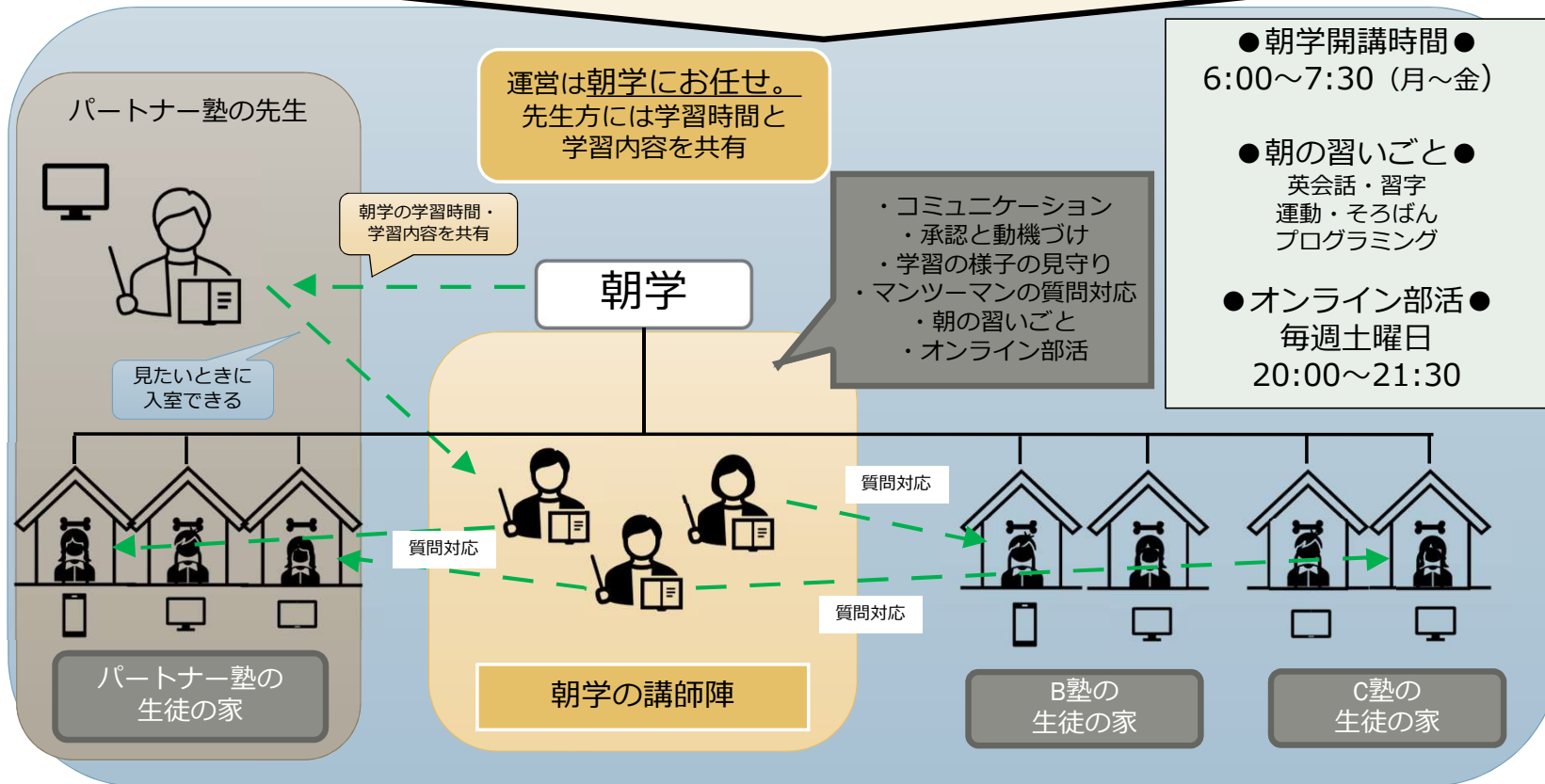

③ 学習塾業界の課題解決

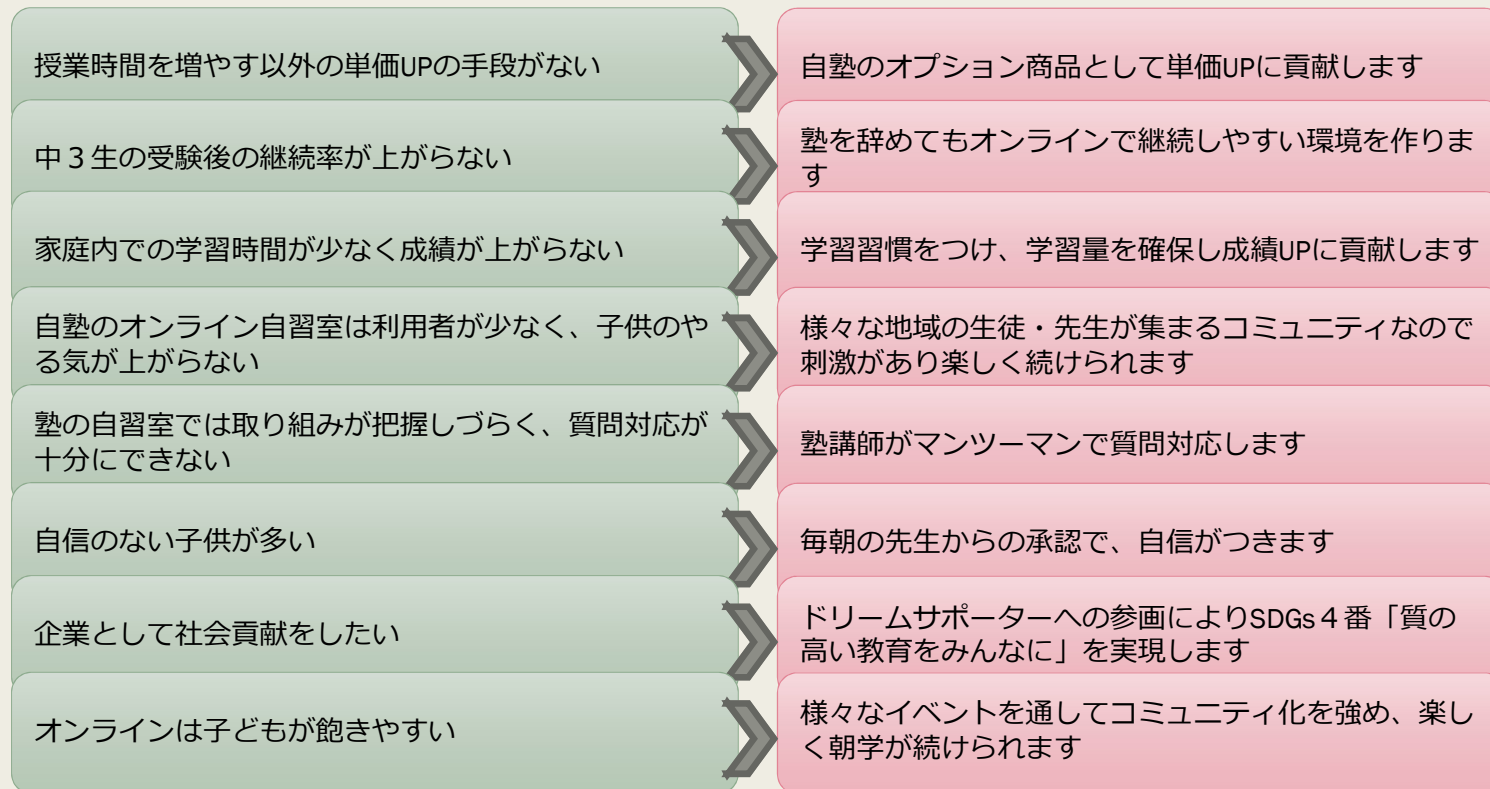

ご利用価格



利用料 1,650円／名（月額・税込）

※朝学に貴塾在籍の先生が週3回以上参加される場合：1,100円／名（月額・税込）

基本費用 ~~9,900円~~（月額・税込）

※最低利用期間1年

サポーター会費 3,300円／教室（月額・税込）

※サポーター会費は全額、子どもたちの体験活動等に活用されます。

【今だけ特典】

- **利用料が2,200円⇒1,650円／名の特別価格**
 - **基本費用が無料**
 - **利用期間の縛りなし**
- の特典を適用いたします！

サスチアキッズ発足！

子どもたちの応援団「サスチアキッズ」を発足します！
参加者、協力者募集です！！！！

前回の勉強会後の懇親会で何名かの方と「子どもたちのために我々で何かできることをしよう！」と盛り上がりました。

リーダー：秋貞さん（朝学アジャスト主宰）
サブ：清水さん（コンサル）・宮本さん（弁護士）
その他、脇坂さん、宮本歯科衛生士など皆で作っていきます！
まずは「子どもたちの学びや楽しみにつながるイベントの企画」からスタートしたいと思います！
是非皆さん、まずはイベントに参加したり、一緒に運営してください！

オープンチャット「サスチアキッズ」にて情報発信・交換していきます！
まずは登録下さい！



奥田海岸清掃&魚太郎BBQ in南知多

開催日
7/30
【日曜日】

9:10集合 14:30終了 ※BBQからの方は11:45集合

【会場】清掃:奥田海岸(知多郡美浜町大字奥田橋路)
BBQ:魚太郎本店(知多郡美浜町豊丘字原子32-1)

【定員】30名程度

【参加費】大人(高校生以上)3,000円/中学生2,000円/小学生1,500円/幼児無料
席料・食材代・フリードリンク付き ※アルコール代や追加注文は個別にお願いします

【スケジュール】

★清掃★ 9:10集合(厳守) 9:30注意事項説明の後海岸清掃。11:00片づけの後BBQへ
★BBQ★ 11:45集合(厳守) 12:00全員揃って入場 14:30終了。
※着替えやタオルの用意、熱中症対策をお願いいたします



有松絞り染め体験&食事会 in有松

開催日
8/20
【日曜日】

9:50集合 14:30終了(食事後染めた製品をお渡しできます)

【会場】有松工芸(名古屋市緑区有松町大字有松橋東南22-6)
【参加費】体験3,000円(付き添いの方は無料)/食事は別途
【定員】25名程度

Tシャツ・ハンカチ・タオルなど綿50%以上で金具がついていないものをご持参下さい。
2点まで絞り染めOKです。

【スケジュール】

9:50 集合(厳守) 10:00絞り染め体験。12:00頃食事会場へ移動
12:10 食事会スタート 14:30染めた製品をお渡しし終了。

有松工芸の7代目濱島正継さん



今月のテーマ

あなたの足は大丈夫？3ステップで現状をチェック！

9割の人が知らない足と健康の秘訣

『ウェルネスフットのすすめ』

講師：ウェルネスフットアカデミー 主宰 雨宮 忍枝 氏

東京工業大学 特任助教 内富 寛隆 氏



あなたの足は大丈夫？3ステップで現状をチェック！

9割の人が知らない足と健康の秘訣

～ウェルネスフットのおすすめ～

amazing me!!
AMEMe



健康になりたいですか？

健康でい続けたいですか？



ゴールは

- ✓ 将来の目標達成のため
- ✓ 家族や大切な人のため



『理想の実現』のため

最高のコンディションで 仕事も趣味も結果を出し続けられる！



こんな未来に興味はありますか？

こんなお悩みありませんか？



Wellness Foot Academy

飲み会が多く健康診断の数値が悪い

運動不足で疲れやすい

歩き姿に自信が無い

物忘れや記憶力の低下を感じる

ゴルフのスコアが上がらない

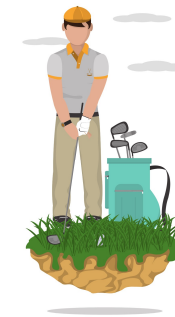
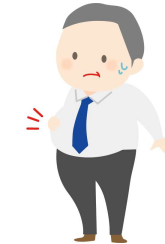

それ「足元」が原因かも！？

AMEMe 代表

ウェルネスフットアカデミー

ウェルネスフットコーチ

雨宮 忍枝

あめみや しのえ



【経歴】

2001年 大学在学中よりアルバイトとして**靴販売の経験**を積む

2003年 大学では心理学・社会学を学び、卒業後デパートへ入社

- ・靴売場配属。売上1位、特別賞3回受賞 など

- ・教育トレーナーとして全国の店舗を巡回

- ・マーチャンダイザーとして靴ブランド立ち上げに従事

2009年 靴選びの失敗と多忙によるストレスから**鬱病を発症休職**

- ・薬に頼らない回復と根本改善を目指し『足・歩行』を研究

2016年 **数年間の寝たきりを経て祖父他界**

- ・「もっと若いうちに足を鍛えておけば良かった…」

2017年 グループ人事部 障がい者雇用担当へ

- ・**第一線で活躍する現役世代の健康が突然奪われる**事への衝撃

2019年 靴売場店長や新規事業での人事・教育体系構築等に従事

2021年 20年の節目に退職

2022年 日本が抱える2つの課題「ウェルビーイング」と

「持続可能な社会」への貢献を目指し独立。

足から「心身・社会的・経済的」健康の実現を目指し

ウェルネスフットアカデミーを開校

講師紹介



Wellness Foot Academy

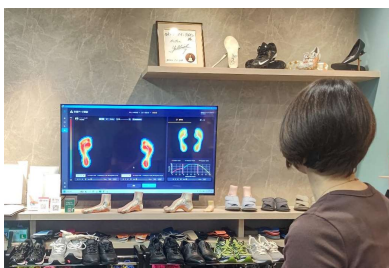

【主な資格】

FHA認定シューフィッター/FHA認定幼児子供専門/JNECネイリスト技能検定/JNAジェルネイル検定/JNAフットケア理論検定/JNAネイルサロン衛生管理士/FPAフットケアトレーニング修了/メンタルヘルスマネジメントⅡ・Ⅲ種/PCA認定心理カウンセラー2級 他

【強み・特徴】

シューフィッターとしての実績は**20年で5万人以上**

立ち上げに携わった靴ブランドは**累計売上600万足以上**

医学・理学・科学と連携し予防とパフォーマンスアップに注力

【主な実績】

大手企業での健康セミナー講師

東京都町田市地域総合型スポーツクラブ講師 他



WFAが目指すこと

ウェルネスフットアカデミーは、日本人が抱える2つの課題「ウェルビーイング」と「持続可能な社会」への貢献を目指します

ミッション

私たちは「自分らしくイキイキ輝くひとで溢れたポジティブな社会」を創ります

ビジョン

私たちが目指すのは「頑張るひとのサポーター」
誰でも・楽しく・簡単に自分の可能性が発揮できるよう
一人ひとりに寄り添った伴走者になります

CONTENTS

CHAPTER1

体験ワーク

CHAPTER2

足と健康の秘訣

CHAPTER3

なぜ9割が危険？

CHAPTER4

WFAの特徴

CONTENTS

CHAPTER1

体験ワーク

CHAPTER2

足と健康の秘訣

CHAPTER3

なぜ9割が危険？

CHAPTER4

WFAの特徴



1 感覚チェック

- ① 素足になってください
- ② 片方の足を組んでください
- ③ 指定した指を瞬時に掴んでください

足と脳の感覚の誤差をチェック



2 筋力チェック

- ① 隣の人と足指じゃんけんをしましょう
- ② 拳1つ分の幅で立ち足を前後に開く
- ③ 腰に手を当てつま先立ちで5秒キープ

足の「掴む」と「踏ん張る」筋力をチェック



3 柔軟性チェック

- ① 足を揃えて立つ
- ② そのまましゃがみ込む
- ③ かかとを地面から離さず5秒キープ

足首の柔軟性をチェック



4 番外編

- ① 姿勢よく立ってください
- ② 腕をまっすぐ伸ばし頭の上で掌を合せる
- ③ そのまま体の横を通り手を下し掌を戻す

肩の巻き込み・猫背をチェック

結果確認

①～③でいくつ当てはまりましたか？

実は…

1つでも当てはまった方は危険信号！



CONTENTS

CHAPTER1

体験ワーク

CHAPTER2

足と健康の秘訣

CHAPTER3

なぜ9割が危険？

CHAPTER4

WFAの特徴

秘訣は
ズバリ！

足元を整え強化し

歩行が持つ役割が発揮できること



可能性を引き出す歩行が出来る足
= ウェルネスフット

1 なぜ足元から調整・強化が必要なのか？



生涯住み続ける家を建てるなら

あなたはどんな土地を選びますか？



1 なぜ足元から調整・強化が必要なのか？

閑静な住宅街がいい！

地震に強い地層の土地がいい！

駅近がいい！

ぬかるんでいない土地がいい！

歪んでいない平らな土地がいい！

体の『土台』 = 『足(そく)』 がとても重要！

足は**3%**の体積で**97%**を支えている！

足は身体活動における全ての土台

2 ウェルネスフットに必要な7つの項目

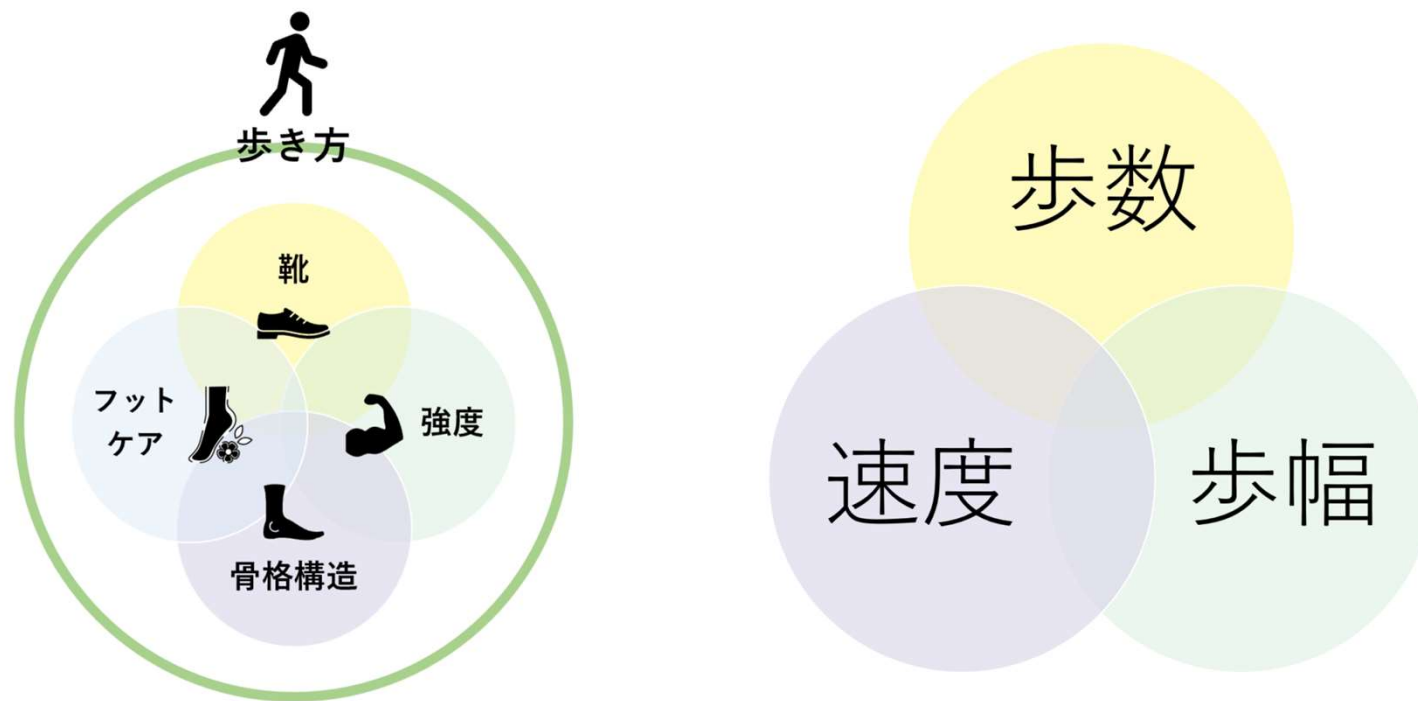

歩き方は結果。総合的アプローチが必要

CONTENTS

CHAPTER1

体験ワーク

CHAPTER2

足と健康の秘訣

CHAPTER3

なぜ9割が危険？

CHAPTER4

WFAの特徴

1 9割の人の足元が危険な原因

Q こんなふうに思っていませんか？



9割の人が思い込んでいる『間違った常識』

1 9割の人の足元が危険な原因

歩き過ぎは関節への負担と免疫力低下



激しい運動も免疫力は低下



クッション性が良くフカフカで
柔らかい靴は足元が不安定になり負担大

歩いても歩行の質が低いと骨粗鬆症に



運動しても歩かないと骨粗鬆症に

健康にはウェルネスフットで歩くことが大切

2 将来抱えるリスク

国民生活基礎調査：要介護となる原因

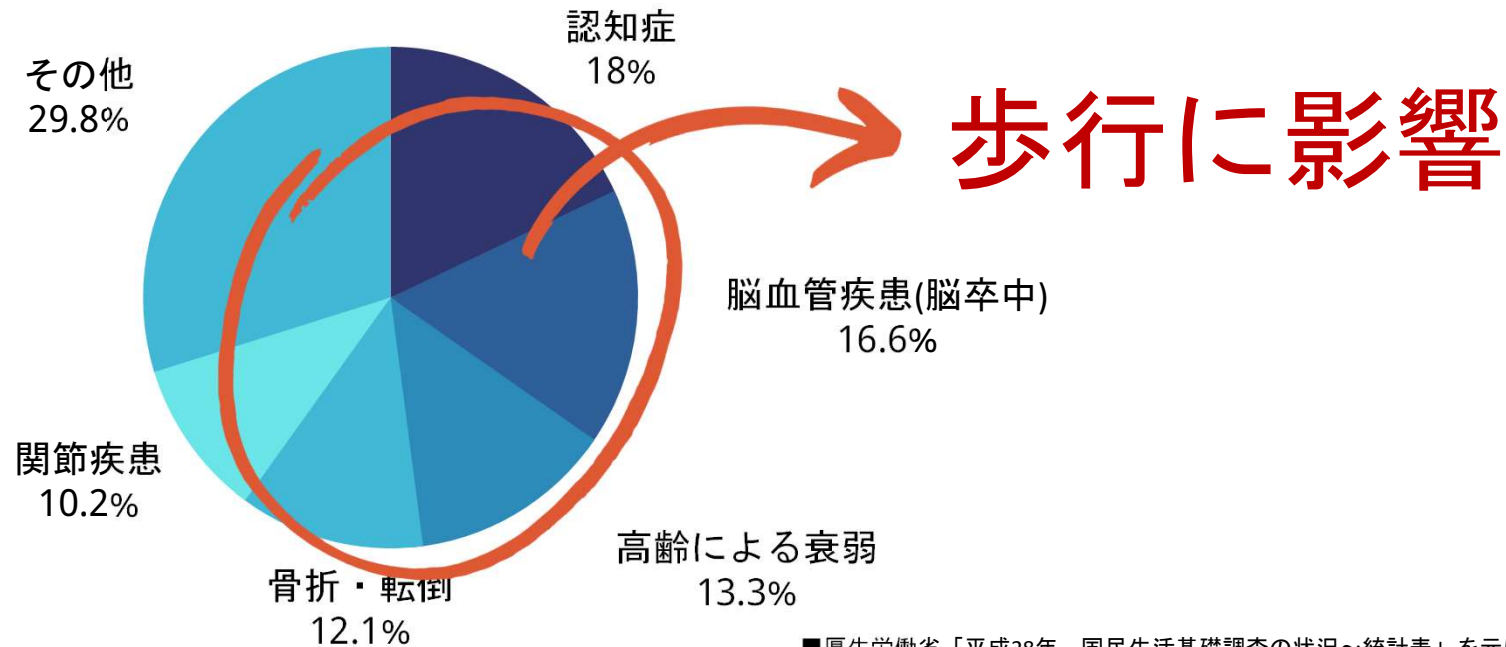

■厚生労働省「平成28年 国民生活基礎調査の状況～統計表」を元に作成

約7割が歩行で防げる可能性あり



3 疑似体験

足元が整うとどう変わるのか
体験してみましよう



3 足元が整うと得られる未来



信頼される見た目の美しさ



最高のコンディショニング



活躍し続けられるリスク管理

特別なお金・時間・労力かけずに『歩くだけ』

3 足元が整うと得られる未来

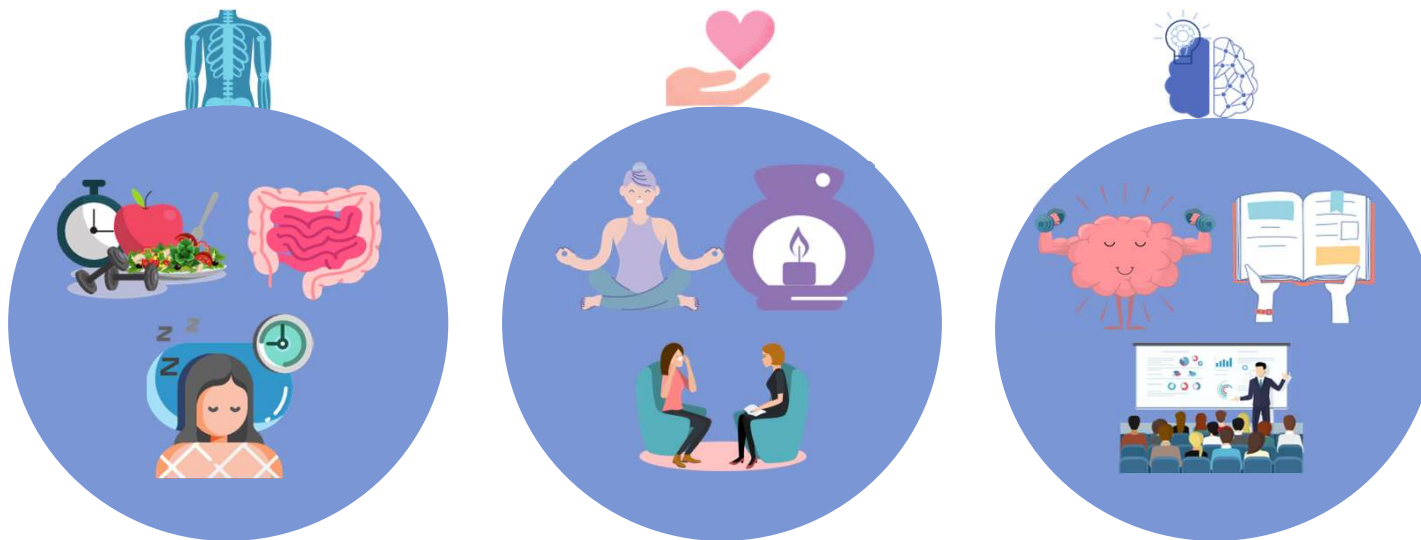

多忙な人が取り入れるべき最も効率的な方法



CONTENTS

ここで

東京工業大学 特任助教 内富 寛隆 氏

にバトンタッチします

ご縁を頂いた和泉理事よりご紹介お願いいたします

講演会 : 第33回サスケアリンク勉強交流会！
開催日 : 2023年6月20日（火）午後6時15分～8時
開催場所 : 名古屋会場（ウイंकあいち 11階1109号室）
東京会場、オンライン（Zoom）



歩行軌道の見える化と意味理解による 超高精度行動変容サポートを目指して

東京工業大学 情報理工学院
特任助教 内富寛隆



歩行を介するウェルビーイング向上のスパイラル

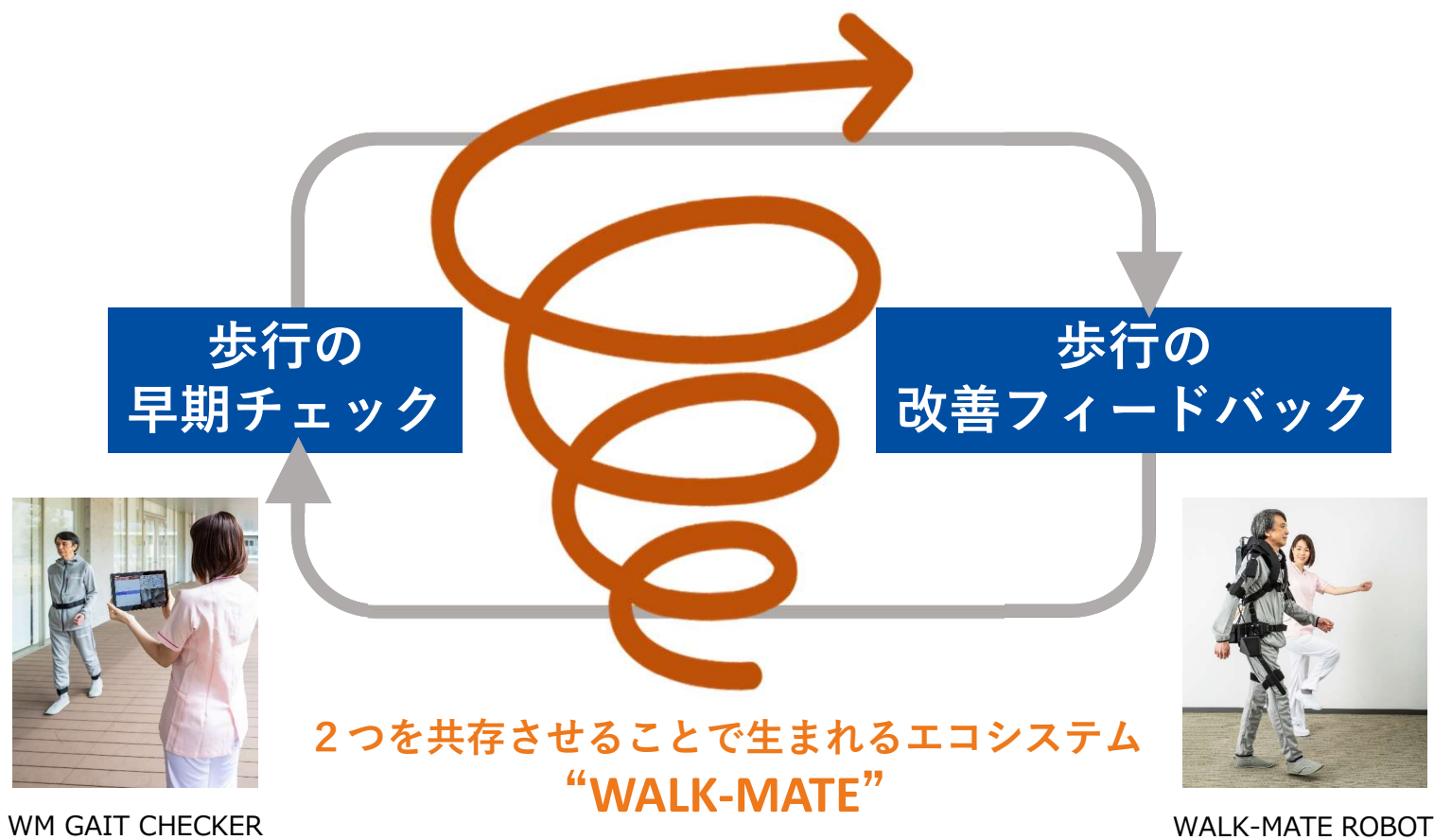

WM GAIT CHECKER

WALK-MATE ROBOT



【ウェルネスフットアカデミー】
今も未来も足から健康かつ豊かな人生を！ 夢を叶えるウェルネスフット

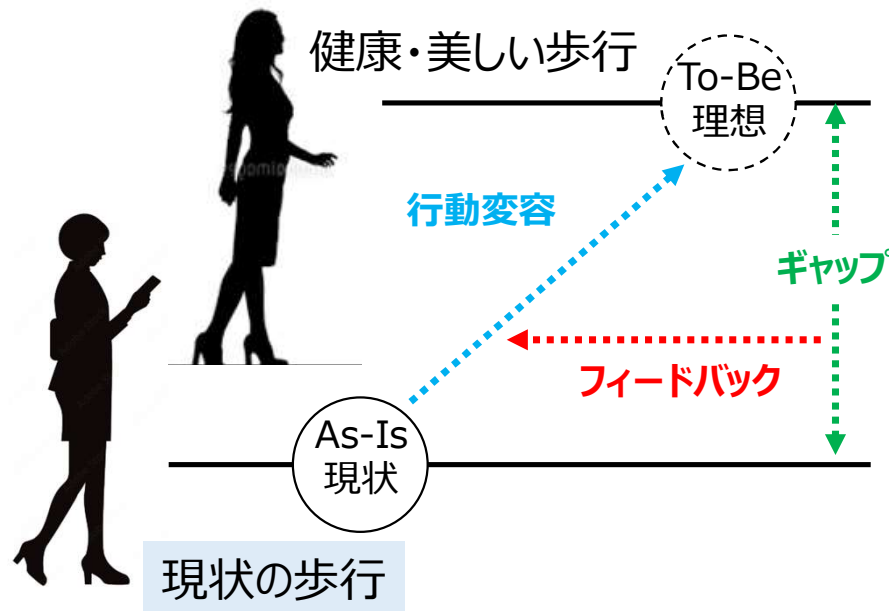

現状の歩行を丁寧に理解することが重要

介護業界を含め、足元と靴は日常生活を豊かにするうえで重要



歩行運動の見える化による新しい超高精度行動変容サポートを目指して

自分の歩行を自分で理解する、または観察した歩行を相手に伝える事は難しい
歩行運動の軌道や特性を見える化することで歩行の行動変容を強力にサポート

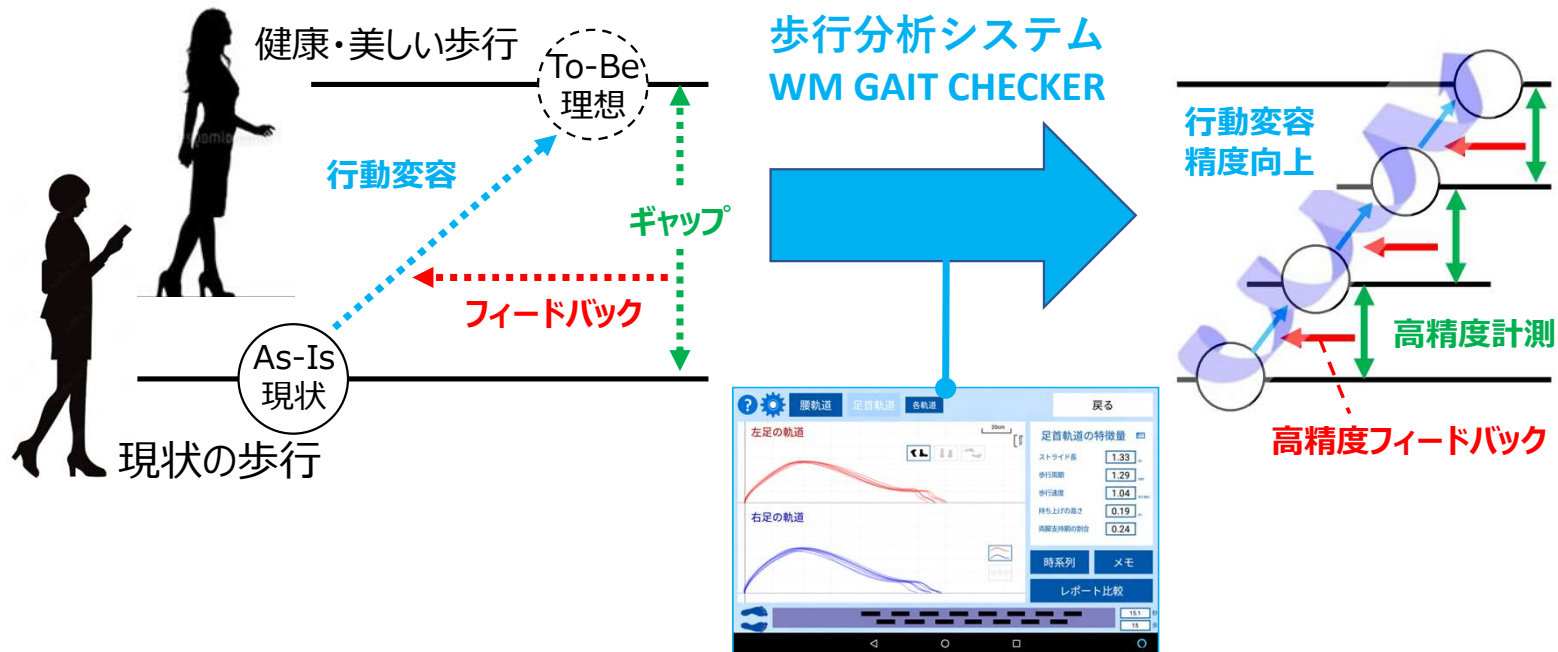

歩行に興味をもってもらい健康の維持・増進への架け橋を広げる活動を展開



ウェアラブル歩行分析システム WM GAIT CHECKER

3つの小型センサで簡単！歩行軌道分析



足首の上方・後方・側面の軌道を表示します。

上方から見た足首軌道の表示

後方から見た足首軌道の表示

側面から見た足首軌道の表示

足首軌道

後方から見た腰軌道を表示

赤 両足が設置している状態 (右足前)

黄 右足が設置している状態

青 両足が設置している状態 (左足前)

緑 左足だけが設置している状態

腰軌道

左右の両脚支持期と片足支持期を4色で色分けします。

両足接地 右足接地 両足接地 左足接地

運動軌道推定コア技術



使いやすいインターフェース



分析結果レポートの印刷関連機能

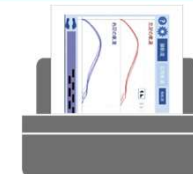

【小型ウェアラブルセンサーを利用して歩行分析が可能】

左右足首と腰に小型ウェアラブルセンサーをベルトで装着し、タブレットのアプリをタップするだけで、歩行の計測・分析・見える化・結果データ出力までの一通りのプロセスをワンストップに利用できる。歩行一步一步の動きの軌道が見える化でき、歩行の診断支援に関わる様々な応用領域に活用する事が可能。





歩行軌道の分析結果



【前額面】



【水平面】

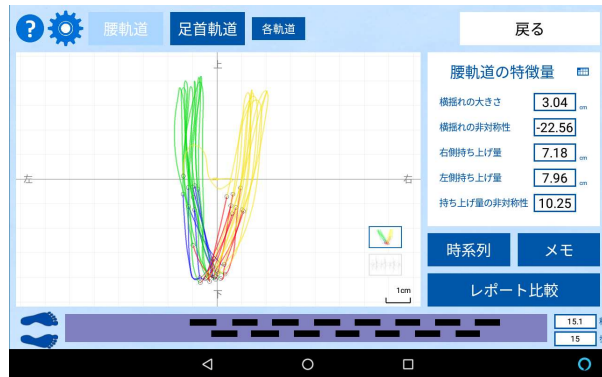

【矢状面】

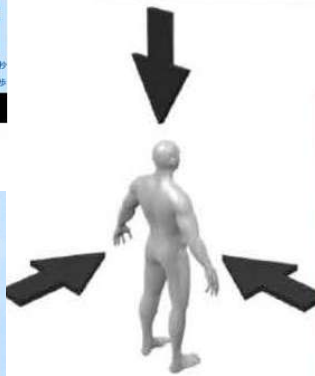
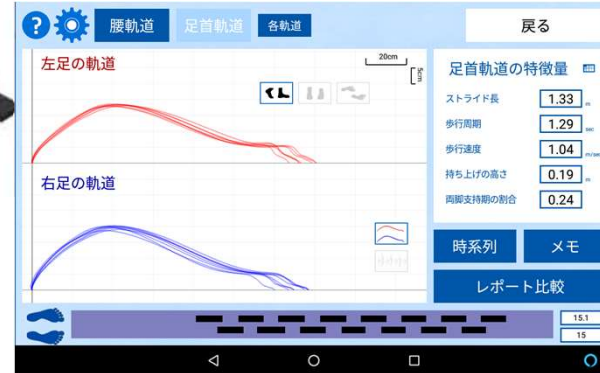



一歩一歩の歩行軌道の計測と分析

歩行分析計 WM GAIT CHECKER Pro

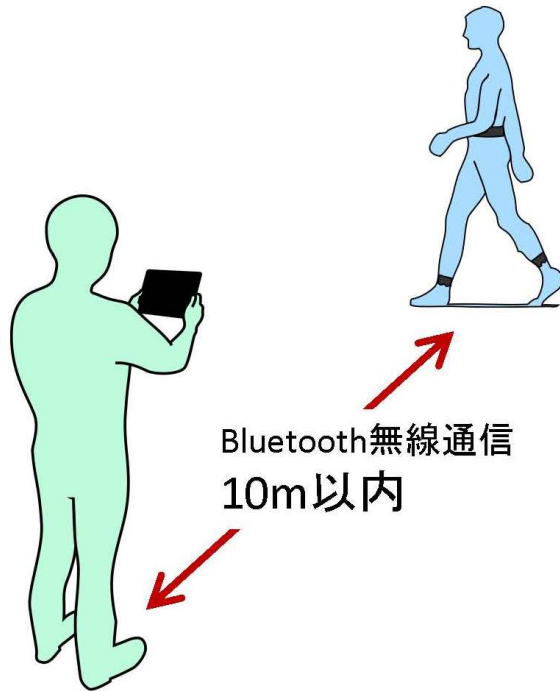

光学式 モーションキャプチャシステム

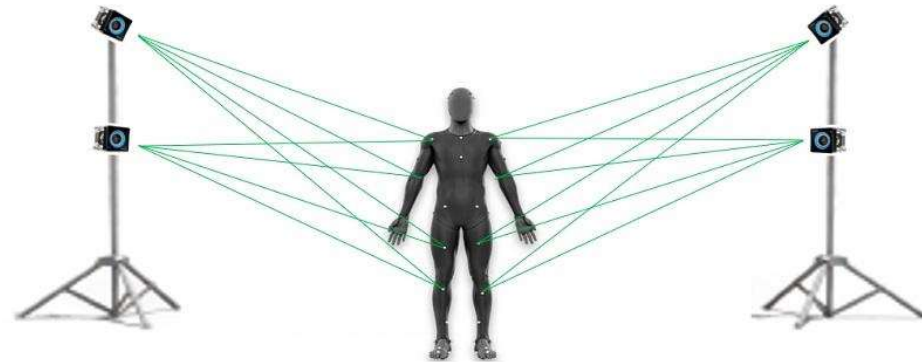

分析結果の比較表示

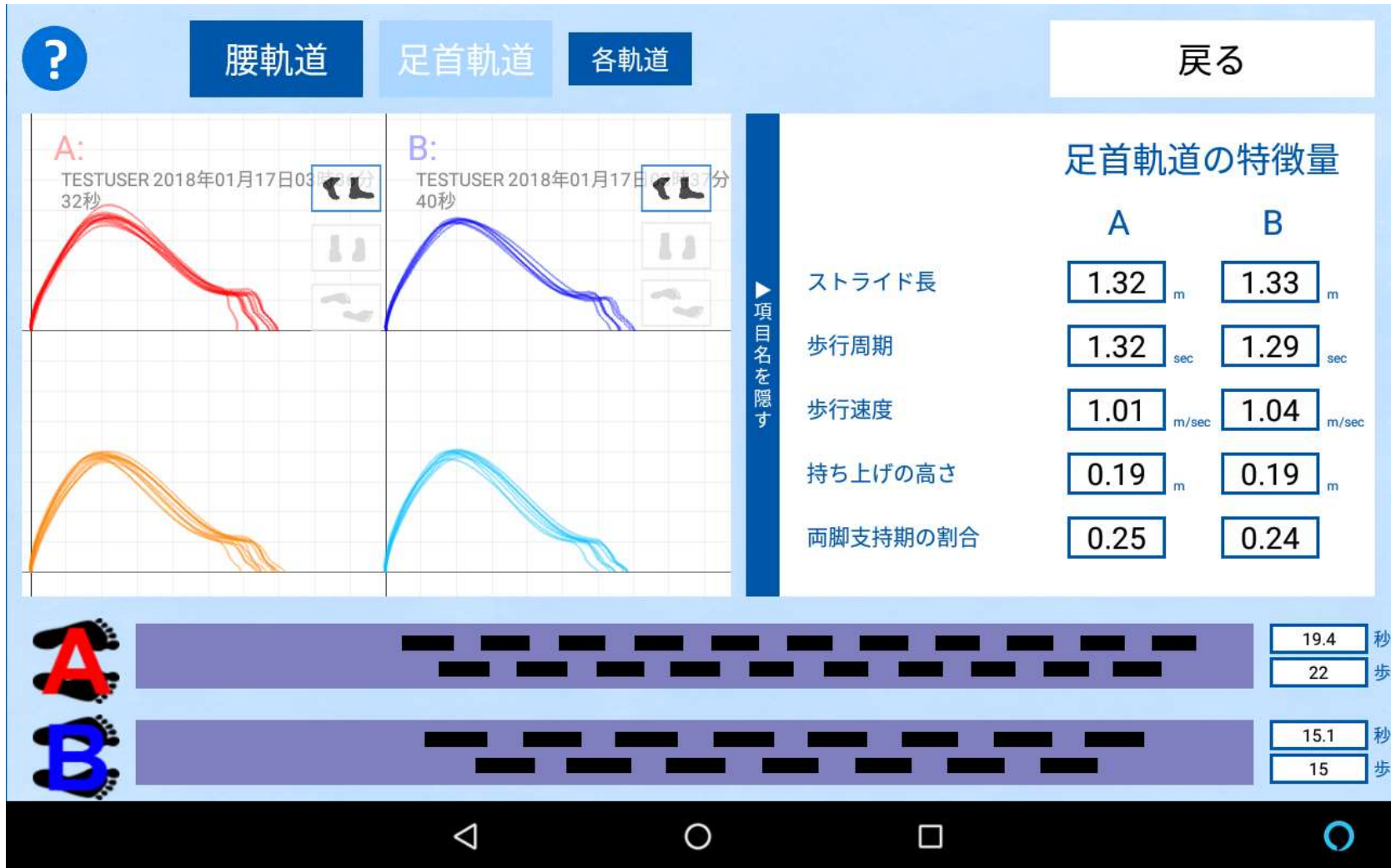

歩行動画の同時撮影



Navigation: ? [Gear] 腰軌道 足首軌道 各軌道 戻る

Left Panel: 左足の軌道 (Left Foot Trajectory), 右足の軌道 (Right Foot Trajectory)

Center: Video player showing a person walking in a hallway. Includes play, stop, and zoom controls.

Right Panel: 足首軌道の特徴量 (Ankle Trajectory Characteristics)

ストライド長	1.34	m
歩行周期	1.26	sec
歩行速度	1.07	m/sec
持ち上げの高さ	0.19	m
両脚支持期の割合	0.25	

Bottom Panel: Gait cycle diagram with footprints and a vertical line. Values: 2.8 秒 (2.8 sec), 2 歩 (2 steps).

Buttons: 時系列 (Time Series), メモ (Memo), レポート比較 (Report Comparison)



ご清聴ありがとうございました

<https://walkmate.jp>

CONTENTS

CHAPTER 1

体験ワーク

CHAPTER 2

なぜ足なのか？

CHAPTER 3

得られること

CHAPTER 4

WFAの特徴

1 データを基に総合的にアプローチ

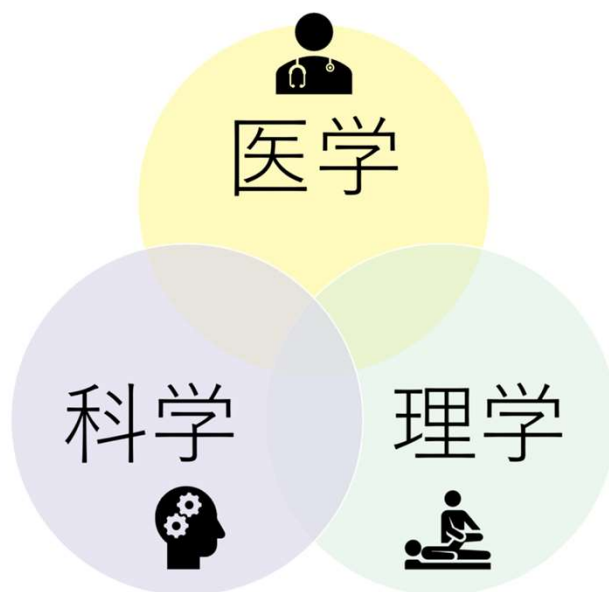

データによる見える化で総合的にアプローチ

2 再現性の高い仕組み

運動が苦手な方でも、誰でもできます

- 1 簡単な動作でのトレーニングと『歩くだけ』
- 2 最先端技術を取り入れたデータ分析で目に見える
- 3 習慣化に必要な期間をサポート





3 お知らせ

サスケア特別セッション開催予定！

次回サスケア前

7/18 (火)

14:00~17:00

※最小開催数3名

Wellness Foot Academy

できる ビジネスマンの 歩行術

▶たった3時間で劇的変化！

できるビジネスマンに求められる
Impression ~印象~
Conditioning ~心身の調整~
Risk management ~リスク管理~
を手にするための3時間



会場

WINK AICHI (ウインクあいち)
名古屋市中村区名駅4丁目4-3 8

サスケア価格

33,000円(税込) / ~3名
25,000円(税込) / 4名~

STEP

- 1 ウェルネスフット基礎講義
- 2 歩行計測・足靴健康診断
- 3 改善・トレーニング
- 4 歩行の実践
- 5 変化の確認





3 お知らせ

お申込み方法

『できるビジネスマンの歩行術』申込ページより
7/18 (火) 14:00~17:00 をご選択ください。

▼お申し込みはこちら

<https://wellness-foot-academy.hp.peraichi.com/session>

※詳細につきましてはお申込み後ご連絡させていただきます





3

お知らせ

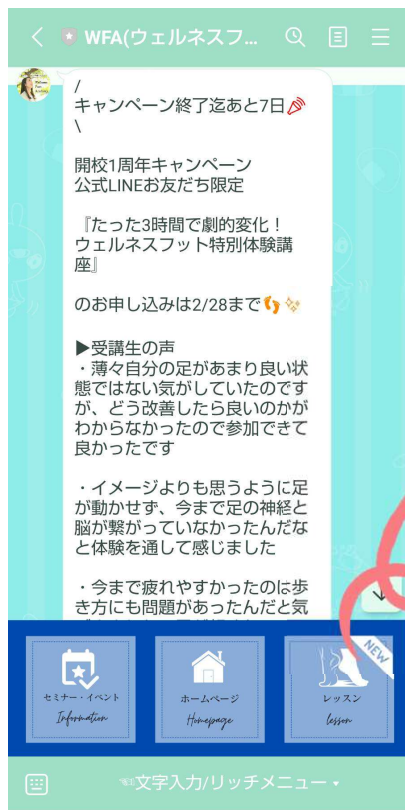

「セッション」からも
お申込みいただけます



HP

<https://asikarasiawase.com>

ご清聴ありがとうございました

お問い合わせ



Wellness Foot Academy

ウェルネスフットアカデミー



東京都豊島区池袋



wellnessfootacademy@gmail.com



<https://asikarasiawase.com/>

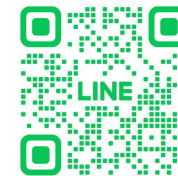

amazing me!!
AMEMe

ディスカッションタイム 8分

前回と同じグループで
感想シェアをしましょう！

全体を通しての質問事項などもございましたら、チャット
に記入下さい。その後質疑応答の時間を設けます！

ファシリテーターの方お願いします！



介護経営の情報サポート



Sus! ケアリンク

知恵袋・事務局より

※アンケートにご協力下さい！



資料アンケートなど

次回案内

7月18日(火) 18時15分～
第34回サスケアリンク勉強交流会

伝統工芸「有松絞り」を
障がい者の力で継承・発展へ！
『Hareru baseが描く未来デザイン』

講師：
サスケアリンク 理事
(株) TRINITYPARTNERS
代表取締役 澤田 昌志 氏



講師：
(株) TRINITYPARTNERS
代表取締役 澤田 昌志 氏

講師紹介

2013年の起業時からクリニック・福祉施設・介護施設への支援は8年間で100件相当になりました。当初は手探りででしたが数年前からコンサルタントスタッフを増員し現在では8名のコンサルタントが30社の支援先を担当しております。得意分野は、医療介護連携事業企画、開業支援全般、建物設計及び建築時の助言、備品及び消耗品コンペ開催、ICT提案、オペレーション分析による最適化にて業務効率化等。

2018年より薬局事業に参入。その後訪問診療事業、有料老人ホーム事業を展開。昨年障がい者就労支援B型、グループホーム事業『Hareru base』を名古屋市緑区有松にて出店。本年刈谷市にも出店。

2023年時点でグループ5社の経営をし、3年後にホールディングス化をして組織の垂直統合を予定。医療・介護・福祉事業を通じて幸せな社会づくりに貢献し続けます。

これまで介護福祉医療事業の立ち上げ運営のトータルコンサルティングだけでなく、自社グループでも訪問診療・有料老人ホーム事業などを運営されてきた(株)トリニティパートナーズの新たな挑戦！

各地で広がりつつある「伝統工芸衰退」に歯止めをかけたい
障がい者の方々の社会参画、表現の場を提供したい

これらの想いから障がい福祉事業『Hareru base (就労支援、グループホーム)』を有松絞りで有名な名古屋市緑区で昨年立ち上げ、今年は刈谷市にも出店されました。

障がい福祉事業の立ち上げ・運営のポイントは？
如何にして伝統工芸と障がい者事業をコラボさせていくのか？
スタッフやご利用者さんの実際の活動や声は？
そしてHareru baseが描く未来デザインとは？

障がい福祉事業を運営・参画検討されている方は必聴です！

**SPECIAL
OFFER**

サスケアリンク
セミナー参加者さま
Pnkセミナー
7月無料
【6/27まで限定】



エイムス
株式会社



中小業のための 戦略的なIT・DX相

専門家によるビジネス効率化



プロ集団

IT戦略の立案から具体的
な実装までの責任をもっ
てトータルサポート。



画期的なアイデア

多様な業種・業態のIT支援
実績が多数あるので貴社に
最適なお提案をします。



幅広い対応

PCのセットアップ、
Microsoft 365の導入から
システム開発まで幅広く
対応をできます。



5万/月でいいの？と
お客様に驚かれています！

電話・チャットで無制限対応

当社は業界トップの業績を収めており、支援が必要な多くの中小規模な会社に
選ばれています。ぜひ貴社のお手伝いをさせてください。

エイムス株式会社

岡崎市美合町生田225
お問合せ pnk_info@a-chest.jp
050-8881-6922

お申込み



介護職員の働く環境改善に向けた政策パッケージについて

令和4年12月23日 厚生労働省

- 持続的な介護職員の待遇改善を実現するためには、個々の事業者における経営改善やそれに伴う生産性の向上が必要であり、具体的には、取組の横展開や働きかけの強化等、総合的に取り組むことが重要。
- 中小事業者も多い、介護事業者の職場環境づくりを全政府的な取組と位置づけ、自治体や事業者も巻き込んで推進し、その成果を、従業員の賃金に適切に還元していただくことについて期待。

(1) 総合的・横断的な支援の実施

① 介護現場革新のワンストップ窓口の設置

事業者への様々な支援メニューを一括し、適切な支援につなぐワンストップ窓口を各都道府県に設置。中小企業庁の補助金の活用促進。

② 介護ロボット・ICT機器の導入支援

課題に対応した代表的な導入モデルを紹介するとともに、①のワンストップ窓口と連携して、相談対応、職員向け研修など伴走支援を進める。

(2) 事業者の意識改革

③ 優良事業者・職員の表彰等を通じた好事例の普及促進

職員の待遇改善・人材育成・生産性の向上などに取り組む事業者・職員を総理大臣が表彰等する仕組みを早期に導入し、優良事例の横展開を図る。

④ 介護サービス事業者の経営の見える化

介護サービス事業者の財務状況や処遇改善状況の見える化を進め、経営改善に向けた動機付けを進める。

(3) テクノロジーの導入促進と業務効率化

⑤ 福祉用具、在宅介護におけるテクノロジーの導入・活用促進

在宅介護の情報共有や記録の円滑化などについて、調査研究を進め、活用を促進する。また、福祉用具貸与等の対象種目の追加について、評価検討を進める。

⑦ 職員配置基準の柔軟化の検討

実証事業などでのエビデンス等を踏まえつつ、テクノロジー導入に先進的に取り組む介護施設における職員配置基準（3:1）の柔軟な取扱い等を検討。

⑥ 生産性向上に向けた処遇改善加算の見直し

未取得事業者の取得促進を図るとともに、加算手続の簡素化や制度の一本化について検討。

⑧ 介護行政手続の原則デジタル化

今年10月から運用開始した電子申請・届出システムの利用原則化に取り組む。

国の政策を踏まえ、成長戦略を進める！

ポイント

- 人材の採用定着育成
- 既存事業収益
- デジタル化
- 新規事業開発
- リスクマネジメント

拡
充

介護生産性向上推進総合事業（地域医療介護総合確保基金（介護従事者確保分））

〔“介護事業所に対する業務改善支援事業”の拡充〕

老健局高齢者支援課（内線3875）

令和5年度概算要求額：地域医療介護総合確保基金（介護従事者確保分）の内数（地域医療介護総合確保基金 137億円の内数）※（）内は前年度当初予算額

1 事業の目的

- 都道府県が主体となった介護現場の生産性向上を推進する取組の広がりは限定的であり、また、既存の生産性向上に係る事業は数多くあるものの、実施主体や事業がバラバラであり、一体的に実施する必要がある。
- このため、**都道府県の主導**のもと、介護人材の確保・処遇改善、介護ロボットやICT等のテクノロジーの導入、介護助手の活用など、介護現場の革新、**生産性向上に資する様々な支援・施策を一括して網羅的に取り扱い、適切な支援につなぐワンストップ型の総合的な事業者への支援を可能とする「介護生産性向上推進総合事業」を実施するための基金メニューを設ける。**（※）

※既存の基金メニュー（業務改善支援事業）の拡充での対応を予定。

2 事業の概要・スキーム、実施主体等

- 都道府県が主体となり、「介護生産性向上総合相談センター（仮称）」を設置。介護現場革新会議において策定する基本方針に基づき、介護ロボットやICT、その他生産性向上に関する取組を実施する他、人材確保に関する各種事業等とも連携の上、介護事業者に対し、ワンストップ型の支援を実施する。

【補助要件】

- 介護現場革新会議の開催
- 介護生産性向上総合相談センター（仮称）の設置（介護ロボット・ICT等生産性向上に係る相談窓口事業）

【実施事項】※(3)は必須、(4)以降の実施は任意

- 人材確保、生産性向上に係る各種支援業務との連携
- 介護ロボット・ICT導入等の支援事業（基金事業）
- その他地域の実情に応じた各種支援事業

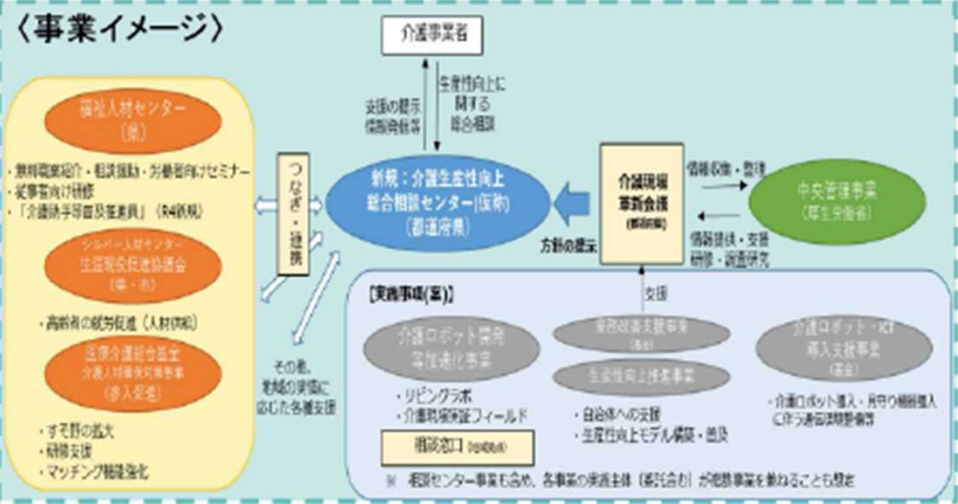

3 その他

- 都道府県が介護現場の生産性向上をさらに推進する方策を別途検討。
- 本メニュー設置に伴い既存基金メニューとの整理を予定

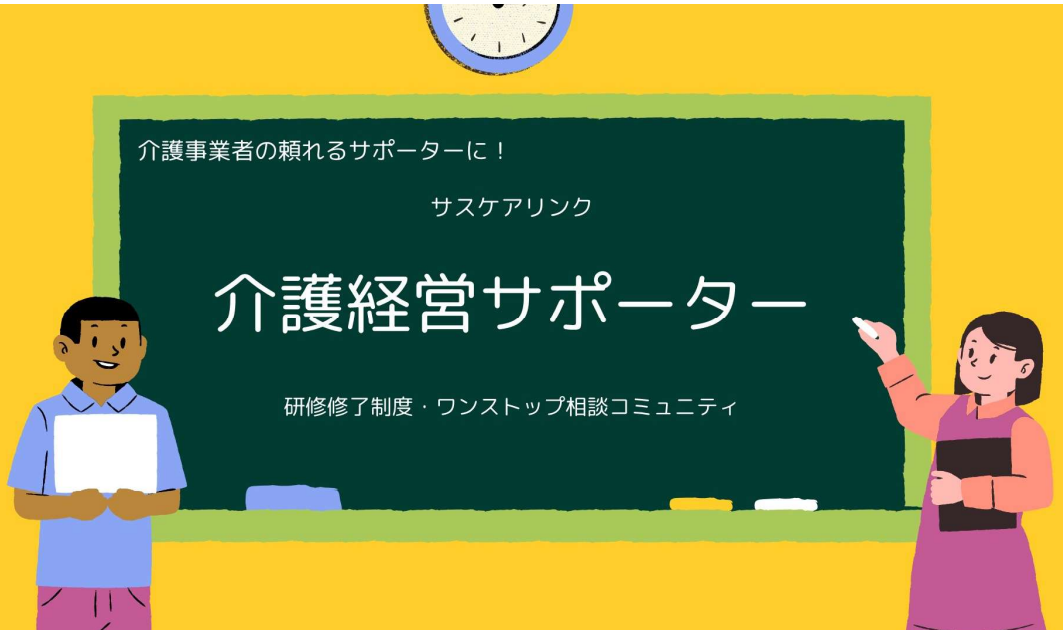

はじめに

厚生労働省は昨年末ワンストップ相談窓口の設置など介護事業者への包括的なアドバイス、一体的な支援の展開を図る方針を発表しました。

介護事業者は、人材不足、デジタル化への対応、生産性の向上、リスク対策、持続的な成長戦略など様々な課題を抱えており、サスケアリンクでも多くのご相談を頂戴し、そのサポートをしてきました。ワンストップでの相談対応は介護事業者非常に求められていると実感しています。

そこで、私どもはより多くの介護事業者にお役立て頂けるよう、「介護経営サポーター」の研修修了制度、専門家コミュニティを創設することにいたしました。介護事業者、その支援者が一体となって地域福祉の充実化に貢献していきたいと考えます。



PRODUCED BY SUSCARE LINK

主なポイント

学び

- ★介護保険制度や介護経営の基本知識
- ★最新の商品・サービス・助成金補助金情報
- ★介護事業経営者や介護事業支援専門家による実践的な経営手法、コンサル手法

実践活用

- ★介護事業者に寄り添ったサポート
- ★ワンストップにて経営相談窓口
- ★ニーズに応じた信頼できる専門家を紹介

コミュニティ

- ★介護事業者・周辺事業者の連携推進
- ★士業・コンサルなど様々な専門分野のメンバー
- ★成長意欲の高い様々な業界の経営者・経営幹部



介護経営サポーター概要



- ★7つの研修テーマを最短1日～2日で取得可能なカリキュラム
- ★介護事業者が抱えている様々な課題に対して、実践的で幅広い知識を身に付けることが可能
- ★研修修了者には「介護経営サポーター」の修了証を付与し、サスケアリンクサイトで紹介
- ★「介護経営サポーター」向けの研修、情報交換などのコミュニティに参加可能

こんな方におすすめ

- 『介護事業者にアプローチするために、もっと介護業界の知識や最新情報を学びたい』
『専門分野以外の相談を受けるために、知識や人脈を増やしたい』
などお考えの、
- ★会計士、税理士、弁護士、中小企業診断士、社労士、司法書士、行政書士など士業の方
 - ★戦略、人事、会計、IT、開業、採用定着育成、営業などコンサルタントの方
 - ★介護事業者向けの商品、サービスを販売している営業の方 など



★★★★7つの研修テーマ★★★★

1. 業界知識・動向
2. 経営管理・会計
3. 生産性向上・デジタル化
4. 採用定着育成
5. リスクマネジメント・助成金補助金
6. トренд商品・サービス・新規事業
7. 事例研究



研修内容



※介護事業経営者や専門家が事例も踏まえて講義します
※カリキュラムは変更する場合がございます

1. 業界知識・動向
「介護保険制度の歴史・仕組み」「介護に関わる職種・資格」「業界の課題と国の制度」「介護サービス・形態」など
2. 経営管理・会計
「売上・経費の仕組み」「経営指標」「請求」「加算」「第三者評価」など
3. 生産性向上・デジタル化
「LIFE」「生産性向上」「業務改善」「ロボット・ICT」など
4. 採用定着育成
「採用定着育成の動向」「採用手法」「外国人人材」「定着手法」「キャリア段位制度」など
5. リスクマネジメント・行政支援制度(助成金補助金)
「監査」「感染症」「顧客・従業員トラブル」「介護事業者が活用できる助成金・補助金」など
6. トレンド商品・サービス・新規事業
「最新おススメ商品・サービス」「介護予防・フレイル予防」「生活支援」など
7. 事例研究
「優良事業者の取り組み好事例」など



介護経営サポーター 0期生研修会

開催日：6月27日(火) 13時集合 於：ウインクあいち特別会議室E(1306)

	内容	講師
13時10分	オリエンテーション・自己紹介	
13時半	講義1. 介護保険制度の背景とサービス 介護事業所の経営・加算制度	社会福祉法人和敬会 太田 和敬 氏
14時半	講義2. リスクマネジメント ---グループワーク・休憩---	(株)TRINITY PARTNERS 澤田 昌志 氏
15時半	講義3. 業務改善・介護ロボット 終活問題(地域課題) 補助金・助成金	(株)ヘルステクノロジー 和泉 逸平 氏
17時	交流会(19時終了予定)	



参加費：8,800円(税・交流会費込) 定員：20名

お問合せ・お申込み

介護福祉医療コミュニティ
『サスケアリンク』事務局



右記QRコードからお申込み下さい

介護福祉医療コミュニティ『サスケアリンク』
本部事務局：名古屋市中村区名駅5-23-17
東京事務局：東京都江戸川区鹿骨1-22-8-1F
四国事務局：愛媛県松山市南斉院町1108-2-302
Mail：info@suscare.net
https://suscare.net



元気と笑顔でまちづくりをDESIGNする

GENKEE倶楽部 
ピープルカレッジ

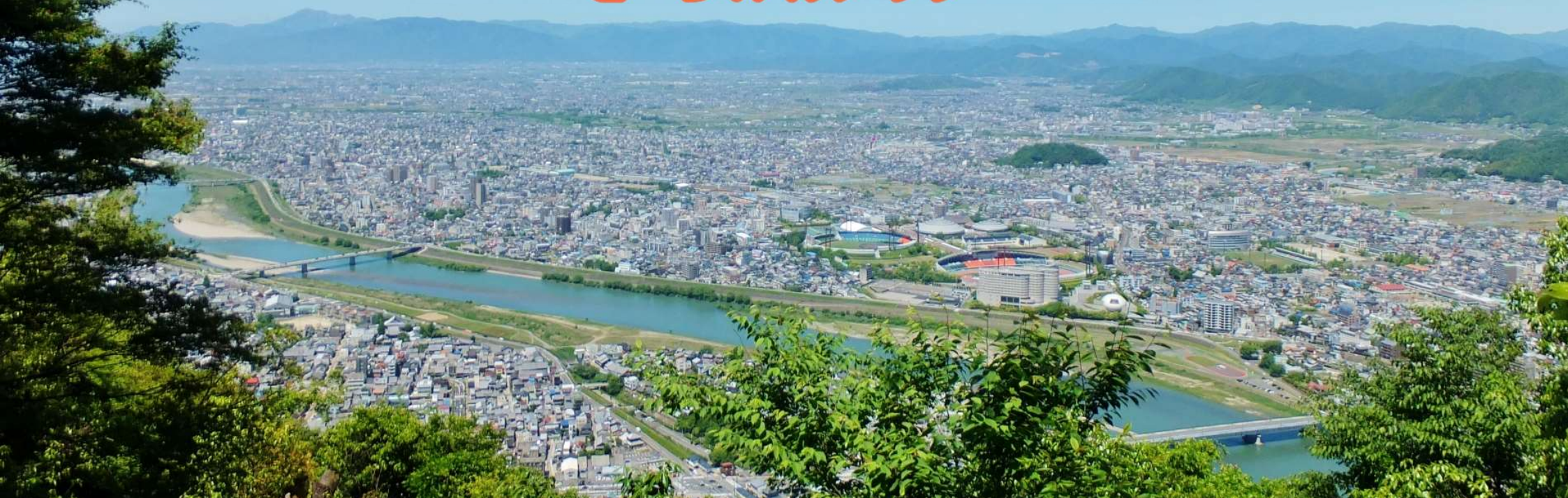

介護予防・日常生活支援総合事業（事業対象者・要支援1・要支援2）の新規受け入れを拒否する居宅介護支援事業所が増えております。

【生活援助サービス（訪問サービス）利用の効果】

- 自身でできるようになったのでサービスを終了する
- 毎週会話をすることで元気になってくる
- リハビリサービスを促し続けて利用し、元気になる
- ヘルパーが清掃で入る日に、他の場所を同時間掃除するようになった
- お弁当ばかり食べていた方が、ヘルパーの声がけで料理をするようになった
- 運動するようになった
- 外へ出掛けるようになった
- エアコンを使うようになった
- ケアマネへ情報を密に報告できる

比較的元気なうちにサービスを受けることで、心身の不具合が改善する傾向があります。

第2回介護予防・日常生活支援総合事業の充実に向けた検討会 資料

令和5年5月31日（水）
14:00～16:00
於 TKP新橋カンファレンスセンター 14A
（東京都千代田区内幸町1-3-1）
Web会議

○資料

- 資料1-1 [大東市・ロイヤルマネージャー 提出資料](#)[PDF:5,820KB]
- 資料1-2 [日本郵便株式会社 提出資料](#)[PDF:3,420KB]
- 資料1-3 [イオン株式会社 提出資料](#)[PDF:3,330KB]
- 資料1-4 [一般社団法人全国介護事業者連盟 提出資料](#)[PDF:871KB]
- 資料2-1 [事務局による関係団体への聞き取り結果（概要）](#)[PDF:906KB]
- 資料2-2 [民間介護事業推進委員会 提出資料](#)[PDF:8,048KB]
- 資料2-3 [労働者協同組合ワーカーズコープ・センター事業団 提出資料](#)[PDF:1,116KB]
- 資料2-4 [特定非営利活動法人全国コミュニティライフサポートセンター 提出資料](#)[PDF:7,413KB]
- 資料3-1 [内閣府 提出資料](#)[PDF:1,428KB]
- 資料3-2 [総務省 提出資料](#)[PDF:1,389KB]
- 資料3-3 [文部科学省 提出資料](#)[PDF:688KB]
- 資料3-4 [スポーツ庁 提出資料](#)[PDF:1,435KB]
- 資料3-5 [農林水産省 提出資料](#)[PDF:961KB]
- 資料3-6 [経済産業省 提出資料](#)[PDF:836KB]
- 資料3-7 [国土交通省 提出資料](#)[PDF:5,579KB]
- 資料4 [介護予防・日常生活支援総合事業の充実に向けて](#)[PDF:4,061KB]
- 資料5 [今後の検討事項について](#)[PDF:847KB]

○構成員提出資料

- 佐藤構成員提出資料 [リエイブルメントで元気な自分を取り戻す！](#)[PDF:3,120KB]
- 清水構成員提出資料 [総合事業の充実の議論に向けて](#)[PDF:717KB]
- 三和構成員提出資料 [介護予防・日常生活支援総合事業の充実に向けた検討会の課題への提言](#)[PDF:5,426KB]

介護予防・日常生活支援総合事業の充実に向けた検討会（第1回）	資料3
令和5年4月10日	

介護予防・日常生活支援総合事業の充実に向けた検討会（第2回）	資料4
令和5年5月31日	

介護予防・日常生活支援総合事業の充実に向けて

厚生労働省老健局

Ministry of Health, Labour and Welfare of Japan

目次

- 介護保険制度の見直しに関する意見・・・・・・・・・・・・・・・・・・ 2
- 介護予防・日常生活支援総合事業の実施状況・・・・・・・・・・・・ 5
- 総合事業の対象者・価格上限の弾力化の実施状況・・・・・・・・・・ 1 8
- 生活支援体制整備事業の実施状況・・・・・・・・・・・・・・・・・・・・ 3 5
- 介護予防・日常生活支援総合事業の評価・・・・・・・・・・・・・・ 4 2
- 多様な主体との連携・協働による総合事業の推進・・・・・・・・・・ 5 1
- 総合事業の上限制度の運用等・・・・・・・・・・・・・・・・・・・・・・ 5 5

助成金補助金情報

オープンチャット「助成金補助金@サスケア」

サスケアリンクから助成金補助金の最新情報を発信します！

県や市の情報含めて毎回上位100件の情報データを月に3件程度不定期にて発信します。

内容の相談や申請の相談はサスケアに連絡下さい。
介護経営サポーターで対応します。
(一部対応できないものがございます)

- ①会員の方のみの参加となります
- ②名前（フルネーム）・企業名を正しく記載下さい
例) フルネーム@企業名 (介護経営サポーターは企業名の後に介サポ入れる)
- ③当サイトの情報を転載、複製、改変等は禁止いたします

今回の最新情報 → <https://suscare.net/question/10001>

支援情報名	対象地域	支援規模	申請受付開始日	申請受付終了日
高等職業訓練促進給付金・高等職業訓練修了支援給付金	兵庫県 高砂市	10万円/月	随時	随時
様々な困難で困窮する女性の経済的自立支援事業 (休暇預金活用事業)	全国	5000万円	2023/6/1	2023/7/31
自立支援教育訓練給付金	岡山県 倉敷市	4 0万円	随時	随時
特別障害給付金	山口県 山口市	5万3650円/月	随時	随時
新たに狩猟免許を取得した方への補助金	静岡県 東伊豆町	9,000円	随時	随時
第89・90・91基本もろあすマイルプロジェクト	全国	太陽光発電設備等の寄贈	2023/6/1	2023/8/31
盛岡市運送事業者燃料価格高騰対策支援金	岩手県 盛岡市	2万3千円/1台	2023/6/12	2023/9/15
東伊豆町創業支援事業補助金	静岡県 東伊豆町	1 2 0万円	随時	随時
高等職業訓練促進給付金	静岡県 三島市	10万円/月	随時	随時
母子家庭等自立支援給付金	静岡県 三島市	2 0万円	随時	随時
ファイザープログラム (心とからだのヘルスケアに関する市民活動・市民研究支援)	全国	300万円	2023/6/12	2023/6/30
白山市鳥獣害支障樹木伐採等事業補助金	石川県 白山市	3万円/本	随時	随時
揚川市骨髄ドナー等補助事業	静岡県 掛川市	14万円	随時	随時
熊本県地場企業産業支援サービス業等立地促進補助金	熊本県	5億円	随時	随時
空き工場等活用促進補助制度	新潟県 燕市	10万円/月額	随時	随時
商店街賑わい創出事業	石川県 白山市	500万円	随時	随時
関川村鳥獣害防除対策事業 (電気柵等補助)	新潟県 関川村	新築	随時	随時
令和5年度環境保全研究費補助金	全国	3000万円	2023/6/12	2023/7/7
令和5年度芝山町住宅用設備等脱炭素化促進事業補助金	千葉県 芝山町	25万円	随時	2024/3/20
【令和5年度募集】地域にやさしい商店街推進事業補助金	千葉県 市川市	15万円	随時	2024/2/29
サンパスギル再生・資源循環促進事業	千葉県 芝山町		随時	随時
芝山町航空機騒音障害防止等対策事業補助金(環境整備費)	千葉県 芝山町		随時	随時
「芸術・文化の薫るまち・瀬」魅力発信事業補助金	兵庫県 神戸市灘区	50万円	随時	2023/6/30
芝山町航空機騒音障害防止対策事業地区集会所の設置及び整備(地区集会所補助金)	千葉県 芝山町		随時	随時

陸沢町電気自動車等導入事業補助金	千葉県 陸沢町	2 0万円		
地域企業経営人材確保支援事業給付金	全国	500万円		
令和5年度 いわき市生涯学習奨励補助金	福島県 いわき市	100,000円		
難聴高齢者補聴器助成事業	愛知県 大府市	3万円		
千葉市内自治会集会所建設等事業補助金	千葉県	800万円		
新規就農者等支援事業対象者募集	鹿児島県 南さつま市	100万円		
地区コミュニティづくり懇話会運営補助金	千葉県	5万円		
地域見守り活動支援補助金	千葉県	15万円		
高齢者運転免許証自主返納者等支援事業	神奈川県 鎌倉市	2000円		
令和5年度出達いっ子育て環境づくり支援事業費補助金	宮崎県	30万円		
島原市畜産飼料価格高騰対策事業 (第3次)	長崎県 島原市	150万円		
令和5年度地域資源活用推進支援事業	香川県			
芦屋町高齢者・障がい者福祉施設等支援金	福岡県 芦屋町			
東京都妊娠高血圧症候群等の医療費助成	東京都			
アフターコロナハイパーシェン力強化プロジェクト事業	北海道 七飯町			
豊島区特定不妊治療費助成	東京都 豊島区	5万円		
豊島区における電気自動車等購入支援事業	鹿児島県	20万円/台		
宿泊施設の生産性向上支援事業	長崎県	450万円		
ブロック塀等除却工事等に係る助成制度	東京都 目黒区	40万円		
令和5年度賃貸住宅整備促進支援事業	北海道 せたな町	100万円/戸		
福祉タクシー助成事業	千葉県 九十九里町	740円/回の助成		
耐震改修設計助成制度	東京都 目黒区	200万円		
老人日常生活用具給付事業	岡山県 美作市	1万9000円		
耐震シェルター等設置助成制度	東京都 目黒区	30万円		
老朽危険空家等除却事業	岡山県 美作市	300万円		
新規就農者への支援事業	熊本県 山都町	70万円		
小児慢性疾患の医療費助成 (18歳未満)	東京都 港区			
美作市タクシー利用補助	岡山県 美作市	5,000円		
特定疾患 (指定難病) ・人工透析の通院に係る交通費助成	岡山県 美作市	5,000円		
木造住宅等除却工事助成制度	東京都 目黒区	50万円		
令和5年度美作市がん患者医療用補具(エアリアンクス)助成金	岡山県 美作市	10万円		
ひとり親家庭等医療費の助成	東京都 杉並区			
令和4年度補正予算 みまたふるさと納税応援事業者育成事業【2次募集】	宮崎県 三股町	50万円		
高齢者等賃貸住宅改修助成事業	東京都 杉並区	100万円		
水害予防住宅 高床化工事の助成	東京都 杉並区			
環七環八沿道騒音助成	東京都 杉並区			
住宅用再生可能エネルギー等設備導入事業補助金	千葉県	10万円		
ブロック塀等安全対策支援	東京都 杉並区	150万円		
千葉市地域支え合い型訪問支援・通所支援事業	千葉県			
狭い道路のブロック塀等の安全対策に関する建替助成	東京都 杉並区			
若年がん患者在宅療養支援	東京都 世田谷区			



助成金補助金

サスチアキッズ発足！

子どもたちの応援団「サスチアキッズ」を発足します！
参加者、協力者募集です！！！！

前回の勉強会後の懇親会で何名かの方と「子どもたちのために我々で何かできることをしよう！」と盛り上がりました。

リーダー：秋貞さん（朝学アジャスト主宰）
サブ：清水さん（コンサル）・宮本さん（弁護士）
その他、脇坂さん、宮本歯科衛生士など皆で作っていきます！
まずは「子どもたちの学びや楽しみにつながるイベントの企画」からスタートしたいと思います！
是非皆さん、まずはイベントに参加したり、一緒に運営してください！

オープンチャット「サスチアキッズ」にて情報発信・交換していきます！
まずは登録下さい！



奥田海岸清掃&魚太郎BBQ in南知多

開催日 7/30 (日曜日) 9:10集合 14:30終了 ※BBQからの方は11:45集合
【会場】清掃:奥田海岸(知多郡美浜町大字奥田橋路) BBQ:魚太郎本店(知多郡美浜町豊丘字原子32-1)
【定員】30名程度

【参加費】大人(高校生以上)3,000円/中学生2,000円/小学生1,500円/幼児無料
席料・食材代・フリードリンク付き ※アルコール代や追加注文は個別にお願いします

【スケジュール】
★清掃★9:10集合(厳守) 9:30注意事項説明の後海岸清掃。11:00片づけの後BBQへ
★BBQ★11:45集合(厳守) 12:00全員揃って入場 14:30終了。
※着替えやタオルの用意、熱中症対策をお願いいたします



有松絞り染め体験&食事会 in有松

開催日 8/20 (日曜日) 9:50集合 14:30終了(食事後染めた製品をお渡しできます)
【会場】有松工芸(名古屋市緑区有松町大字有松橋東南22-6)
【参加費】体験3,000円(付き添いの方は無料)/食事は別途
【定員】25名程度

Tシャツ・ハンカチ・タオルなど綿50%以上で金具がついていないものをご持参下さい。
2点まで絞り染めOKです。

【スケジュール】
9:50 集合(厳守) 10:00絞り染め体験。12:00頃食事会場へ移動
12:10 食事会スタート 14:30染めた製品をお渡しし終了。

有松工芸の7代目濱島正継さん





SUSCARE
Sustainable mind : SUCARE LINK FOREVER



- ▶トップ
- ▶相談窓口
- ▶オンラインストア
- ▶学び
- ▶ライフサポート
- ▶会員紹介
- ▶セミナー・イベント情報

サスケアオンラインストア



Just another SUSCARE online

オンラインストア
(従業員・企業)



サスケアオンライン 11月のピック
アップイベント

🕒 2022.11.08



イフミック ~身につけるだけで温
泉効果が得られる~

🕒 2022.11.08



本間 和幸

会員紹介

＜サスケア＞

＜サスケア＞

写真

（サスケア）

（サスケア）

（サスケア）

【内容】

・サスケア

ライフサポートプログラム

サスケア

サスケア



ED研修

「サスケア」

ライフサポート



メディカルタイエット (GLP-1)

「サスケア」

（サスケア）



発熱相談とオンライン診療サービス

「サスケア」

（サスケア）

相談窓口
(健康相談・経営相談)

学び (健康・専門知識)



こちらを会員向けに提供下さいます。会員価格で購入・活用頂けます。

プレミアム会員（法人会員） 年会費6万円

医療介護福祉事業を行っている企業団体が対象

※その他業種の方に向けて一般会員もあります（年会費12万円）

サスケアリンクの理念や活動に共感頂き、共に学び成長する仲間として一緒に活動して下さる企業。

- ・ 勉強交流会、オンラインサロン等イベントへの参加
 - ▶医療介護福祉事業者向けのプチ勉強会や同じ課題の企業同士の定期勉強会なども企画していく
- ・ 定期的な情報発信
- ・ 知恵袋の紹介
- ・ 知恵袋への経営相談（回数や時間で区切る）
- ・ 一部サービスは会員価格にて購入可能
- ・ 委員会への参加可能
- ・ 勉強会、オンラインサロンのアーカイブ動画視聴可能
- ・ 勉強会、合同相談会のリクエストができる

企業の成長や経費削減などにつながる情報・サービスが得られる！

※ご要望に応じて企画をしていきます



知恵袋会員 年会費6万円

サスケアリンクの理念や活動に共感頂き、共に学び成長する仲間として一緒に活動して下さる方。

専門分野への理解が深く、コンサルティングの視点を持って医療介護福祉事業者支援ができ、勉強会講師ができる方としています。

- ・ 勉強交流会への参加・他の知恵袋の紹介
- ・ サスケアリンクサイトでの紹介
- ・ サスケアリンクのイベントへの共催で名称記載可能
- ・ 勉強交流会やオンラインサロンの講師を依頼する場合もあり
- ・ 委員会への参加可能
- ・ サスケアリンクでの商品サービス開発に関わる場合がある

※賛助会員や特別会員もございます。詳しくは個別にご相談下さい



サスケアリンクのおすすめポイント

■ 会員の質が良い

→各分野の専門家として優秀な方ばかり。相談に対して的確にアドバイスしてもらえる

■ 様々な業種・分野の方と交流できる

→介護福祉医療というキーワードを元に様々な分野の方が集まるからこそ価値がある

■ 会員の声を聞いてくれる

→皆相談にのってもらうのもあるが、勉強会のテーマについても声を聞いた上で、学びにつながるテーマや運営をしてくれる

そして、**会員同士仲良くなりやすい！！！！**

→皆気さくで、上手に紹介してもらうことができ良い人達と人脈作りができるし、共に学ぶことができる！！！！

入会の流れ

イベント参加または面談



ネットで入会申込



請求書発行・支払い



入会

入会申込も本日の資料やアンケートに入っています！

情報共有オープンチャットにご参加下さい！

イベントや商品サービスなどの情報共有や出欠、アンケート用にオープンチャットを開設！

まずは事務局からの情報発信をメインにさせていただきます。

今後皆さんの声を聞きながら、様々なテーマでのトークルームを作成します！

※個別にLINEでつながりたい場合は本勉強会のアンケートや、事務局に直接依頼下さい。相手側に確認の上、直接つながせて頂きます。

Zoomのチャットにアドレスをお送りしています。
もしくは右記QRコードから読み取って下さい。



- 本日は皆さんすぐに入れるようにしていますが、明日以降承認制にします
- プロフィールは「名前 企業名」でお願いします
- 写真はできるだけ自身の写真やイラストを入れて下さい
- ノートを確認下さい（使い方が記載されています）
- 入ったら一言挨拶をお願いします！！！！



アンケート・総括・今後の勉強交流会予定

アンケートにご協力下さいますようよろしくお願い
願いたします。

基本毎月第3火曜日に勉強交流会を開催します！

オンライン参加もできるようにしますので、是非皆さんご参加下さい！

次回7月18日（火） 18時15分～です！

お誘いあわせの上ご参加下さい！



資料アンケートなど

アンケートや資料はQRで！



サスケアリンク定例勉強交流会
伝統工芸「有松絞り」を障がい者の力で継承・発展へ！

第34回
各地域会場
+
オンライン
『Hareru base が描く
未来デザイン』

2023年

7月18日 火 18時15分～20時

参加方法：名古屋会場（名古屋駅 ウィンクあいち）
東京会場（新橋近辺）または オンライン（Zoom）

対象者：サスケアリンク会員と会員からの紹介者

参加費：会員無料 / ゲスト2,000円（会場参加）

※終了後、会場近隣にて懇親会も開催いたします

オンライン
参加無料



これまで介護福祉医療事業の立ち上げ運営のトータルコンサルティングだけでなく、自社グループでも訪問診療・有料老人ホーム事業などを運営されてきた㈱トリニティパートナーズの新たな挑戦！

各地で広がりつつある「伝統工芸衰退」に歯止めをかけた
障がい者の方々の社会参画、表現の場を提供したい

これらの想いから障がい福祉事業『Hareru base（就労支援、グループホーム）』を有松絞りで有名な名古屋市長区で昨年立ち上げ、今年は刈谷市にも出店されました。

障がい福祉事業の立ち上げ・運営のポイントは？
如何にして伝統工芸と障がい者事業をコラボさせていくのか？
スタッフやご利用者さんの実際の活動や声は？
そしてHareru baseが描く未来デザインとは？

障がい福祉事業を運営・参画検討されている方は必聴です！

講師紹介

2013年の起業時からクリニック・福祉施設・介護施設への支援は8年間で100件相当になりました。当初は手探りでしたが数年前からコンサルタントスタッフを増員し現在では8名のコンサルタントが30社の支援先を担当しております。得意分野は、医療介護連携事業企画、開業支援全般、建物設計及び建築時の助言、備品及び消耗品コンプライアンス、ICT提案、オペレーション分析による最適化にて業務効率化等。

2018年より薬局事業に参入。その後訪問診療事業、有料老人ホーム事業を展開。昨年障がい者就労支援B型、グループホーム事業『Hareru base』を名古屋市長区有松にて出店。本年刈谷市にも出店。

2023年時点でグループ5社の経営をし、3年後にホールディングス化をして組織の垂直統合を予定。医療・介護・福祉事業を通じて幸せな社会づくりに貢献し続けます。

主催：介護福祉コミュニティ『サスケアリンク』

お申し込み
お問い合わせ

本部事務局：名古屋市中村区名駅5-23-17
東京事務局：東京都江戸川区鹿骨1-22-8-1F
四国事務局：愛媛県松山市南斎院町1108-2-302
Mail：info@suscare.net TEL：0120-982-419

お申込は下記サイトまたは右記QRコードからどうぞ
<https://suscare.net>

サスケアリンク 検索



7月サスケア